

アプリなPOSレジ  **asset force** for **stera**

レジアプリ／スマートフォンアプリ
／WEB管理画面

クイック操作ガイド

| | |
|--|----|
| ■ assetforce for steraのサービス概要 | 02 |
| assetforce for steraのご利用端末と主な操作..... | 03 |
| assetforce for steraの主な機能一覧..... | 04 |
| ■ 商品を登録する | 05 |
| 商品マスタの設定方法 | 06 |
| 個別入力による商品マスタの設定 | 07 |
| 一括アップロードによる商品マスタの設定 | 08 |
| ■ レポート機能・ダッシュボード機能 | 10 |
| レポート機能 | 11 |
| ダッシュボード機能 | 12 |
| ダッシュボード機能の利用方向 | 13 |
| ダッシュボード機能の概要 | 14 |
| ■ assetforce for steraのデータ構造 | 18 |
| 主要なテーブルの概要 | 19 |
| 会計・決済データの関連イメージ | 20 |
| 資産情報・履歴情報の参照方法 | 21 |
| レコードの絞り込み・ダウンロード | 22 |
| ダウンロードデータのサンプル | 23 |
| ■ POSレジアプリのご利用方法 | 27 |
| ① 起動・ログイン..... | 28 |
| ② 商品の会計..... | 29 |
| ③ 割引・値引の登録..... | 30 |
| ④ 商品の決済..... | 31 |
| ⑤ 特別価格モードによる会計..... | 32 |
| ⑥ 伝票の一時保存機能..... | 33 |

| | |
|--|----|
| ⑦ その他決済による会計..... | 35 |
| ⑧ 複数決済手段による支払い..... | 36 |
| ⑨ 宛名入り領収証の発行..... | 37 |
| ⑩ レシートの再発行..... | 39 |
| ⑪ 商品の返品・取消..... | 40 |
| ⑫ マイナス会計..... | 42 |
| ⑬ 売上レポートの出力..... | 43 |
| ⑭ トレーニングモード..... | 44 |
| ■ POSレジアプリの設定 | 45 |
| ① カスタム商品の登録・変更..... | 46 |
| ② カスタム商品のショートカットキー設定..... | 47 |
| ③ タグの登録・変更..... | 48 |
| ④ 割引パターンの登録・変更..... | 49 |
| ■ 商品の入庫・棚卸（スマートフォンアプリ） | 50 |
| スマートフォンアプリのダウンロード/ログイン | 51 |
| アプリ設定の確認・変更 | 52 |
| 商品の入庫作業 | 54 |
| 商品の棚卸作業 | 56 |
| ■ ご利用にあたって必要な周辺機器 | 59 |
| ■ assetforce for stera ユーザーサポート | 62 |
| ■ 本書について | 64 |

ご利用にあたっての留意事項

- マニュアルassetforce for steraご利用にあたっての環境・アプリの初期設定の詳細については、「assetforce for stera操作マニュアル（初期設定編）」を参照ください。
- 最新版の操作マニュアルは巻末に記載の「assetforce for steraヘルプセンター」に掲載しております。

assetforce for steraのサービス概要

assetforce for steraのご利用端末と主な操作

【WEB管理画面】

【POSレジアプリ】

【スマートフォンアプリ】

利用端末

- PC/スマートフォン

- stera terminal

- スマートフォン

利用者

- 本部管理者
- 店舗管理者
- 店舗スタッフ

- 店舗管理者
- 店舗スタッフ

- 店舗管理者
- 店舗スタッフ

主な操作

- テナント利用の初期設定
- ユーザーID、スタッフIDの登録・管理
- 利用者ごとの機能権限の設定
- 会計・決済・商品など各種データの管理・ダウンロード
- ダッシュボードの閲覧

- POSレジアプリの初期設定
(カスタム商品、割引、適用税率、決済手段など)
- 商品の会計・決済
- 商品の返品・取消
- レジ現金登録・精算
- 売上レポート(日計表)の確認 など

- 商品バーコード読み取りによる入在庫・棚卸
- 商品バーコード読み取りによる商品情報・在庫数量などの情報の参照
- 商品情報の登録

画面イメージ

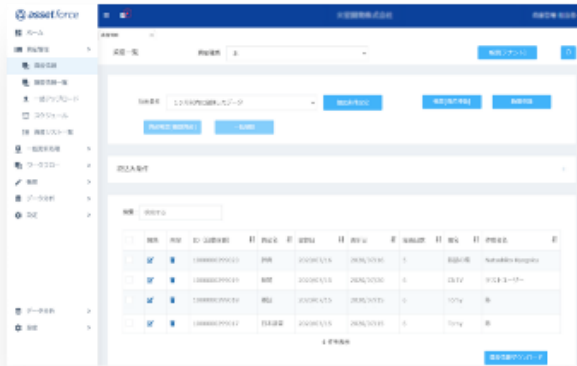

アプリ名称「assetforce」
ダウンロードはこちらから

iPhone

Android

assetforce for steraの主な機能一覧

stera terminalの主な操作

| 区分 | 主な機能 |
|---------|-----------------------|
| 商品の会計 | バーコード読み込みによる会計 |
| | NON-PLUバーコード読み込みによる会計 |
| | カスタム商品による会計 |
| | 会計時の消費税率変更 |
| | 伝票の一次保存 |
| 値引・割引 | 明細単位での値引・割引登録 |
| | 会計単位での値引・割引登録 |
| | 〔特別価格〕適用による値引 |
| 決済 | キャッシュレス決済 |
| | 現金決済 |
| | タグの追加 |
| | 複数決済手段 |
| | その他決済 |
| 取消・返品 | レシートから取消・返品 |
| | 決済日付から取消・返品 |
| 現金管理・精算 | 入出金登録 |
| | レジ現金・レジ精算登録 |
| | 日計表の出力 |
| 各種設定 | 基本設定 |
| | カスタム商品設定 |
| | NON-PLU |
| | オフラインモード |
| | トレーニングモード |
| | タグ |
| | 割引 |
| | 但し書き |

管理画面での主な設定

| 区分 | 主な機能 |
|--------|----------|
| データ設定 | 商品 |
| | 店舗 |
| | スタッフ |
| | 取引情報 |
| | 決済商品履歴 |
| | 取引変更履歴 |
| | 決済関連情報履歴 |
| | 小計金額変更履歴 |
| | 決済手段履歴 |
| | 棚卸履歴 |
| | 入庫履歴 |
| | 出庫履歴 |
| データ集計 | レポート |
| | ダッシュボード |
| ユーザー設定 | ユーザー登録 |
| | テナント設定 |

スマートフォンアプリの主な機能

| 区分 | 主な機能 |
|------|-------------|
| 検索 | 資産種類/履歴情報検索 |
| 商品管理 | 入庫 |
| | 出庫 |
| | 棚卸 |
| | 資産の登録 |

商品を登録する

商品登録 | 商品マスタの設定方法(個別入力と一括アップロード)

商品コード（JAN コード・インストアコード）、商品名、価格、税率などを設定し、管理画面で登録します。
商品数が多い場合には、Excelのテンプレートをを用いた一括アップロードがおすすめです。
※カスタム商品はstera terminal上のPOSレジアプリから別途登録が必要です(P.46参照)

商品マスタの設定(個別入力)

- ・ [資産管理] > [資産情報] > [資産種類] で商品を選択。
- ・ [資産登録] より必要項目を入力後、[登録] をクリック

商品マスタの設定(一括アップロード)

- ・ [資産管理] > [一括アップロード] > [資産情報アップロード] ボタンをクリック。
- ・ [資産種類] > [商品] > [次へ] > [ダウンロード] をクリック。
- ・ データの種類を選択し、[OK] > 登録する資産情報をExcelに入力し、保存。
- ・ [次へ] > [ファイル選択] からExcelをアップロード

| 処理 | 資産ID | 識別コード | 必須入力 | 部門 | カテゴリ | 必須入力 | 特別価格 | 必須入力 | 必須入力 | 必須入力 | 必須入力 | 仕入額 |
|-------|----------|---------------|--------------------|---------|-------|------|------|---------|------|------|------|-----|
| 2 処理 | 資産ID | 識別コード | 資産名 | 部門 | カテゴリ | 必須入力 | 特別価格 | 必須入力 | 必須入力 | 必須入力 | 必須入力 | 仕入額 |
| 3 更新 | 33124566 | 4902506418920 | チリアレモネード | ドリンク | 清涼飲料 | 350 | | 01_大手町店 | 28 | 内税 | 10 | |
| 4 更新 | 33124566 | 4987188166062 | コーヒーボトル 600ml | 食器 | 雑貨 | 2700 | | 01_大手町店 | 17 | 内税 | 10 | |
| 5 更新 | 18789206 | 2020000010012 | 風邪薬40錠 | 風邪薬 | 医薬品 | 700 | 420 | 01_大手町店 | 495 | 内税 | 10 | 560 |
| 6 更新 | 18789205 | 2020000010029 | 湿布薬60枚 | 湿布薬 | 医薬品 | 600 | 360 | 01_大手町店 | 494 | 外税 | 10 | 480 |
| 7 更新 | 18789204 | 2020000010036 | エスプレッソ ロースト 200g | スペシャルティ | コーヒー豆 | 900 | 540 | 01_大手町店 | 45 | 内税 | 10 | 720 |
| 8 更新 | 18789203 | 2020000010043 | ブレイクファーストブレンド 200g | ブレンド | コーヒー豆 | 700 | 420 | 01_大手町店 | 485 | 内税 | 10 | 560 |
| 9 更新 | 18789202 | 2020000010050 | アイスブレンド 200g | ブレンド | コーヒー豆 | 750 | 450 | 01_大手町店 | 488 | 内税 | 10 | 600 |
| 10 更新 | 18789201 | 2020000010067 | オーガニックブレンド 200g | スペシャルティ | コーヒー豆 | 1200 | 720 | 01_大手町店 | 500 | 内税 | 10 | 960 |
| 11 更新 | 18789200 | 2020000010074 | ドリッパコーヒーマイルド 10p | ドリッパ | コーヒー豆 | 850 | 510 | 01_大手町店 | 482 | 内税 | 10 | 680 |

商品登録 | 個別入力による商品マスタの設定

1 WEB管理画面：「資産管理」>「資産情報」>資産種類「商品」を選択し、「資産登録」をクリック

| | 編集 | 操作 | 資産ID | 識別コード | 資産名 | 場所 | カテゴリ | 部門 | 数量 |
|--------------------------|----|----|----------|---------------|-------------------|---------|-------|-------|----|
| <input type="checkbox"/> | | | 18789194 | 2020000010135 | 沖縄シークワサーサワー 350ml | 01_大手町店 | アルコール | チューハイ | 48 |
| <input type="checkbox"/> | | | 18789195 | 2020000010128 | 北海道クラフトビール 350ml | 01_大手町店 | アルコール | ビール | 49 |
| <input type="checkbox"/> | | | 18789197 | 2020000010104 | メルロー 赤 750ml | 01_大手町店 | アルコール | ワイン | 50 |
| <input type="checkbox"/> | | | 18789196 | 2020000010111 | シャルドネ 白 750ml | 01_大手町店 | アルコール | ワイン | 50 |

2 必要項目を入力後、画面最下部の「登録」をクリック

- 識別コード (Identification Code)
- 自動採番 (Automatic Numbering) ☒ 自動
- ホーム画像 (Home Image)
- 資産名 (Asset Name)
- 場所 (Location)
- カテゴリ (Category)

At the bottom of the form, there is a message: '関連資産がありません。追加ボタンから関連資産を登録しましょう。' (No related assets found. Please register related assets using the add button.) Below this message is a '追加' (Add) button. At the very bottom of the page, there are three buttons: '一覧へ戻る' (Return to List), '登録' (Register), and 'リセット' (Reset). The '登録' button is highlighted.

商品登録 | 一括アップロードによる商品マスタの設定 (1/2)

- 1 WEB管理画面：「資産管理」
> 「一括アップロード」
> 「資産情報アップロード」を選択

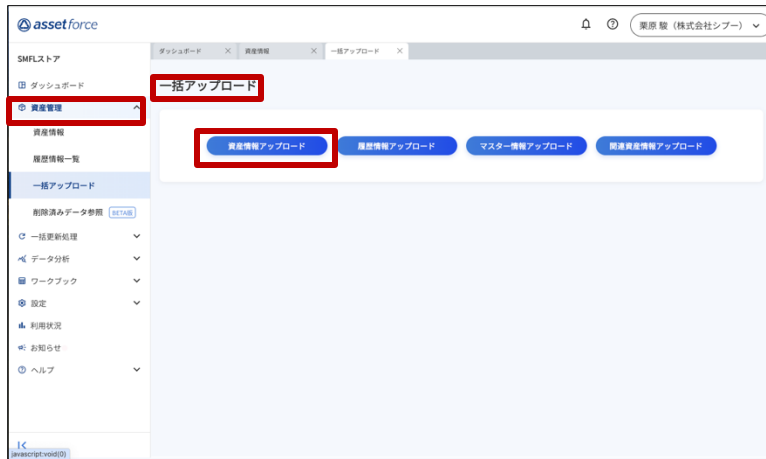

- 2 資産種類「商品」を選択し「次へ」をクリック

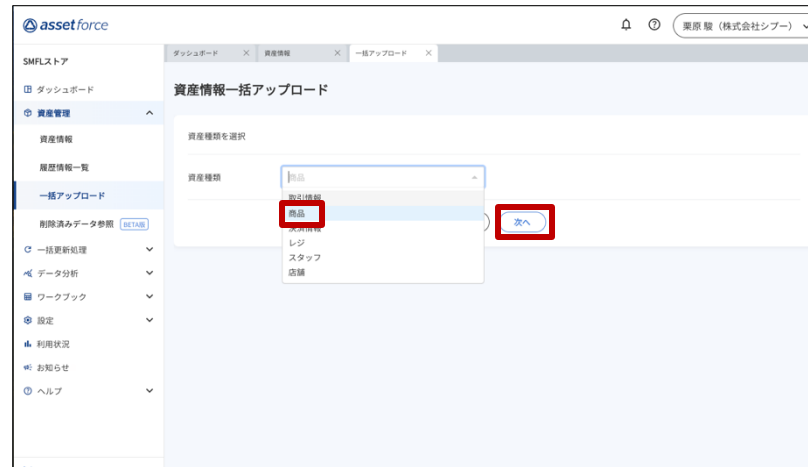

- 3 「ダウンロード」よりデータの形式を選択し
OKをクリック

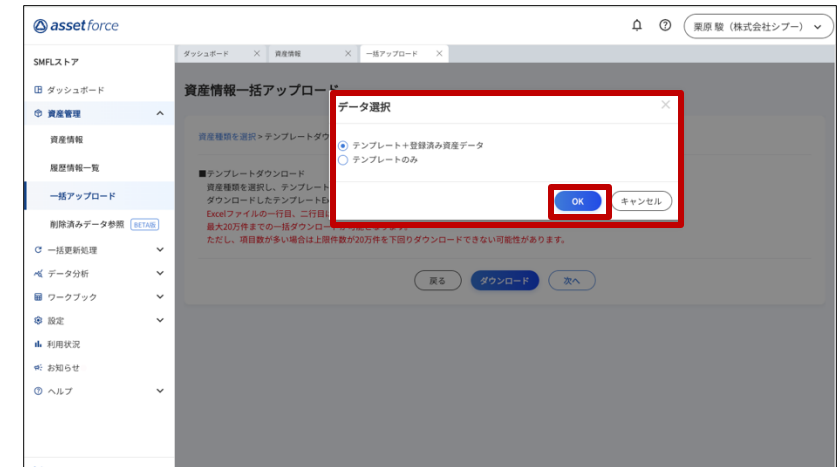

- 商品登録後、登録内容を一括で更新・削除する場合は「テンプレート+登録済み資産データ」を選択ください。

商品登録 | 一括アップロードによる商品マスタの設定 (2/2)

4 Excelテンプレートを編集

| | A | B | C | D | E | F | G | H | I | J | K | L | M |
|----|----|----------|----------|----------|------|------|-----|------|--------|-----|-------|----|------|
| 2 | 処理 | 資産ID | 識別コード | 資産名 | 部門 | カテゴリ | 価格 | 特別価格 | 場所 | 数量 | 内税/外税 | 税率 | 仕入額 |
| 3 | 更新 | 33124566 | 49025064 | シチリアドリンク | 清涼飲料 | 350 | | | 01_大手町 | 28 | 内税 | 10 | |
| 4 | 更新 | 33124565 | 49871881 | コーヒードリッ | 雑貨 | 2700 | | | 01_大手町 | 17 | 内税 | 10 | |
| 5 | 更新 | 18789206 | 20200000 | 風邪薬400 | 医薬品 | 700 | 420 | | 01_大手町 | 495 | 内税 | 10 | 560 |
| 6 | 更新 | 18789205 | 20200000 | 湿布薬600 | 医薬品 | 600 | 360 | | 01_大手町 | 494 | 外税 | 10 | 480 |
| 7 | 更新 | 18789204 | 20200000 | エスプレッソベッ | コーヒー | 900 | 540 | | 01_大手町 | 45 | 内税 | 10 | 720 |
| 8 | 更新 | 18789203 | 20200000 | ブレックアップ | コーヒー | 700 | 420 | | 01_大手町 | 485 | 内税 | 10 | 560 |
| 9 | 更新 | 18789202 | 20200000 | アイスブレンド | コーヒー | 750 | 450 | | 01_大手町 | 488 | 内税 | 10 | 600 |
| 10 | 更新 | 18789201 | 20200000 | オーガニックベッ | コーヒー | 1200 | 720 | | 01_大手町 | 500 | 内税 | 10 | 960 |
| 11 | 更新 | 18789200 | 20200000 | ドリップコドリッ | コーヒー | 850 | 510 | | 01_大手町 | 482 | 内税 | 10 | 680 |
| 12 | 更新 | 18789199 | 20200000 | コーヒードリッ | 雑貨 | 1350 | 810 | | 01_大手町 | 494 | 内税 | 10 | 1080 |
| 13 | 更新 | 18789198 | 20200000 | コーヒードリッ | 雑貨 | 450 | 270 | | 01_大手町 | 493 | 内税 | 10 | 560 |

- Excel内A列には処理内容に応じて「新規」「更新」「削除」のいずれかをご入力ください。
- 「新規」：未登録の商品を新規で登録する場合
- 「更新」：登録済の商品の登録内容を修正する場合
- 「削除」：登録済の商品を削除する場合

5 Excelテンプレートのアップロード

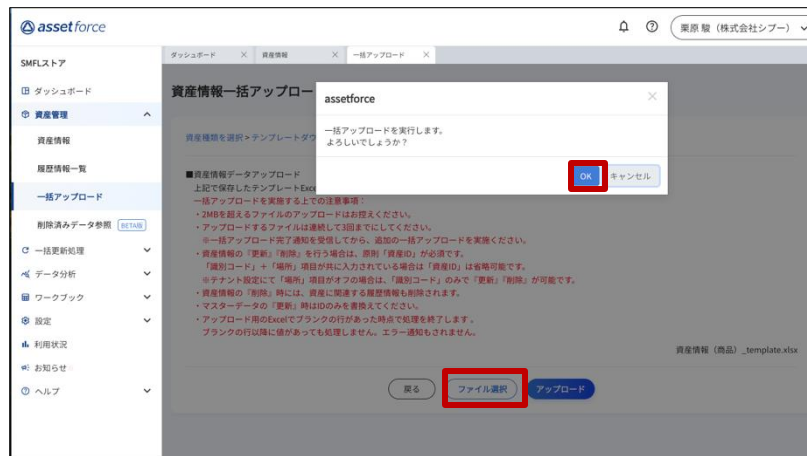

- WEB管理画面に戻り、「ファイル選択」より入力済のExcelテンプレートを選択し「アップロード」をクリック
- ※処理する商品数が多いほどアップロード時間がかかります。

6 アップロード結果の確認

- アップロード完了後、操作を実行したユーザーのメールアドレスに完了通知メールが届きます。
- アップロードしたExcelテンプレートに不備があった場合、エラーとなり処理は実行されません。
- 完了通知メールに添付されたExcelファイル内に記載のエラー原因を確認し、再度アップロードを行ってください。

レポート機能・ダッシュボード機能

レポート機能 | カスタマイズ可能なオリジナルレポートの作成

レポート機能では、assetforce内に蓄積される様々なデータを元に独自の集計レポートを作成することができます。
(ダッシュボード機能とは別の機能となり、ご利用ユーザーご自身で集計設定を行う必要があります。)

レポートの作成・利用方法

- 様々なデータの中から集計に使いたい項目をセレクトして、集計方法（表・グラフなど）を指定するだけで、多様なレポートを作成できます。
- 必要に応じて、複数のデータをリレーションさせた集計も可能です。
- 集計結果はExcel形式でダウンロードもできます。

レポートのイメージ

- 複数のレポートを組み合わせ、オリジナルの集計レポートを作成することも可能です。
- レポート、オリジナルの集計レポートの作成数に上限はありません。

レポートの設定画面のイメージ

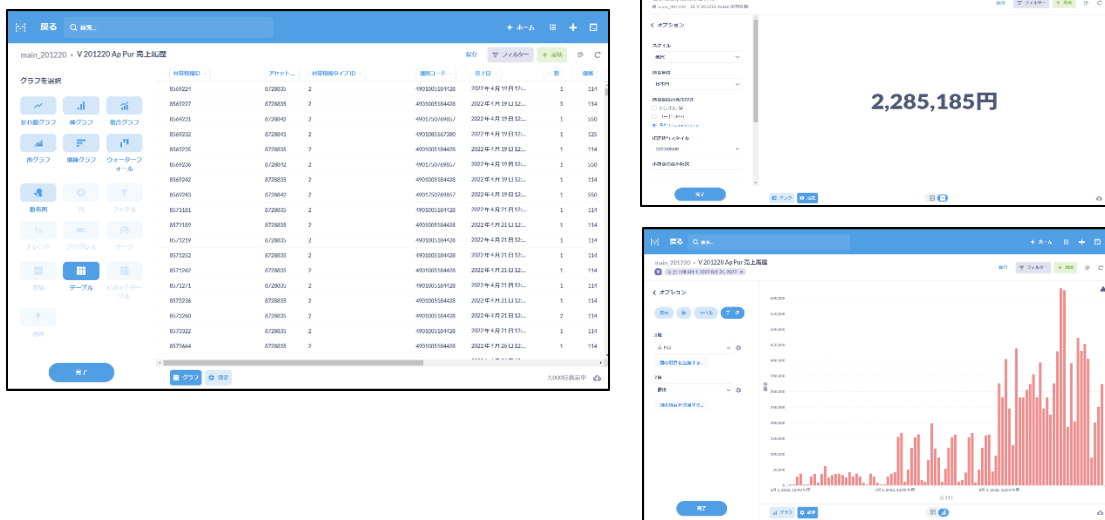

複数のレポートを組み合わせた独自の集計レポート構築例

assetforce for steraで蓄積される各種データを元に、会計・決済種別・在庫の状況を自動的に集計する機能です。

ダッシュボードの種類

- 売上・決済種別・在庫に関するデータをリアルタイムに集計。
- 下記の7種類のダッシュボードをご利用いただけます。

| No | ダッシュボード名称 | ダッシュボード名称 |
|----|-----------------|-------------------|
| A | 売上集計レポート（商品区分別） | カテゴリ別・部門別 |
| B | 売上集計レポート（商品別） | 商品別・ABC分析 |
| C | 売上集計レポート（期間別） | 時間帯・日・月・週・曜日・年別 |
| D | 売上集計レポート（スタッフ別） | 店舗/スタッフ別・スタッフ別 |
| E | 決済種別レポート（期間別） | 時間帯・日・月・週・曜日・年別 |
| F | 決済種別レポート（詳細） | 現金・クレジットカード・QR・IC |
| G | 在庫分析レポート | カテゴリ別・仕入先別・商品別 |
| H | 売上・消費税額レポート | 日・月別 |

ダッシュボード機能の特長

- ① **条件を指定するだけで、リアルタイムにデータを集計**
集計期間・店舗・商品カテゴリ・決済種別などでの絞り込みが可能。
- ② **集計された結果をExcel、画像などでダウンロード可能**
ピボットテーブル形式、表形式などの集計結果をそのまま利用できます。
- ③ **複数店舗の実績集計にも対応**
店舗別・全体双方の実績を即座に集計・参照できます。

【留意事項】

- ダッシュボードのフォーマット・集計項目の**カスタマイズは不可**となります。
- ご利用ユーザー任意の項目を集計する場合は、後述のレポート機能を活用いただくことで対応が可能です。

ダッシュボード機能 | 利用方法

assetforce WEBブラウザ版のメニューから起動します。

表示するダッシュボードを切り替えます。

「別タブで開く」を選択するとダッシュボードをウィンドウ全体で拡大表示します。

集計結果の表やグラフを、Excel・画像・PDF形式などでダウンロードできます。

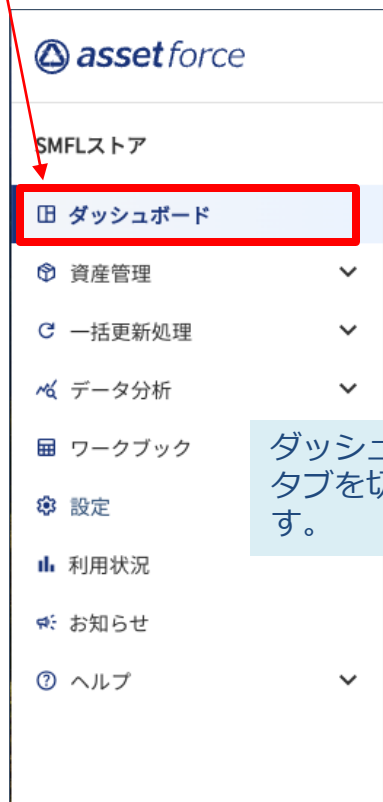

ダッシュボードのタブを切り替えます。

売上集計レポート (商品別) v2 [設定]

商品別 ABC分析

売上集計レポート (商品別)

期間: 2024/04/07 - 2024/05/07

店舗: 大手町店

カテゴリ/部門: ☐ アルコール ☐ コーヒー豆 ☐ サービス ☐ その他

商品区分: ☒ (すべて) ☐ steraカスタム商品 ☐ 商品マスタ

内税/外税: ☒ (すべて) ☐ 内税

売上実績

| | 商品識別コード | 商品名 | カテゴリ | 部門 | 内税/外税 | 合計金額 | |
|----|---------------|--------------------|-------|---------|-------|---------|----|
| 1 | 2020000010074 | ドリップコーヒー マイルド 10p | コーヒー豆 | ドリップ | 内税 | ¥1,200 | 2 |
| 2 | 2020000010043 | ブラックファーストブレンド 200g | コーヒー豆 | ブレンド | 内税 | ¥4,750 | 5 |
| 3 | 2020000010050 | アイスブレンド 200g | コーヒー豆 | ブレンド | 内税 | ¥4,180 | 11 |
| 4 | | ランチセットA | フード | フード | 内税 | ¥5,400 | 2 |
| 5 | 4987188166062 | コーヒーボトル 600ml | 雑貨 | 食器 | 内税 | ¥4,750 | 5 |
| 6 | | ランチセットB | フード | フード | 内税 | ¥4,180 | 11 |
| 7 | 2020000010135 | 沖縄シークワサーサワー 350ml | アルコール | チューハイ | 内税 | ¥3,150 | 7 |
| 8 | 2020000010098 | コーヒーフィルタ 100p | 雑貨 | 食器 | 内税 | ¥2,750 | 5 |
| 9 | | チーズケーキ | デザート | デザート | 内税 | ¥2,250 | 5 |
| 10 | | サンドイッチ | フード | フード | 内税 | ¥1,200 | 2 |
| 11 | | チョコレートケーキ | デザート | デザート | 内税 | ¥900 | 2 |
| 12 | | パウンドケーキ | デザート | デザート | 内税 | ¥900 | 1 |
| 13 | 2020000010036 | エスプレッソ ロースト 200g | コーヒー豆 | スペシャルティ | 内税 | ¥660 | 2 |
| 14 | | ホットドッグ | フード | フード | 内税 | ¥400 | 1 |
| 15 | | ベーグルサンド | フード | フード | 内税 | ¥60 | 2 |
| 16 | | 手提げ袋 | その他 | その他 | 内税 | | |
| | | | | | | ¥66,700 | 94 |

Adobe PDF
Microsoft Excel
データ
HTML
画像

データの条件を指定します。条件を変更するとデータが一瞬で再集計されます。

A 売上集計レポート（商品区分別）

- 指定した期間における商品のカテゴリ／部門別の売上状況を棒グラフ、円グラフ、テーブル形式で表示しています。
- 任意の期間（初期設定は過去30日間）、店舗、カテゴリ/部門、商品区分、決済種別で絞り込みが行えます。

B 売上集計レポート（商品別）

- 指定した期間における売上推移の棒グラフとともに商品別のトップ、ワースト売上アイテムをテーブル形式で表示しています。
- 任意の期間（初期設定は過去30日間）、店舗、カテゴリ/部門、商品区分、決済種別で絞り込みが行えます。

C 売上集計レポート (期間別)

- 指定した期間における売上情報を、集計期間別の棒グラフと集計期間・店舗別のピボットテーブル形式で表示しています。
- 任意の期間（初期設定は過去7日間）、店舗、カテゴリ/部門、商品区分、決済種別で絞り込みが行えます。

D 売上集計レポート (スタッフ別)

- 指定した期間における売上情報をスタッフ別に集計し、ピボットテーブル形式で表示しています。
- 任意の期間（初期設定は過去30日間）、店舗、カテゴリ/部門、商品区分、決済種別で絞り込みが行えます。

売上集計レポート (スタッフ別)

期間: 2023/08/01 - 2023/08/31

ステータス: マイナス会計, 取消, 売上, 返品

店舗: 01_大手町店, 02_心斎橋店, 03_名古屋店

| 店舗名 | スタッフ名 | 2023/08/03 | | 2023/08/04 | | 2023/08/07 | | 2023/08/08 | | 2023/08/10 | | 2023/08/14 | |
|---------|-------|------------|------|------------|------|------------|------|------------|------|------------|------|------------|------|
| | | 合計金額(税込) | 決済件数 | 合計金額(税込) | 決済件数 | 合計金額(税込) | 決済件数 | 合計金額(税込) | 決済件数 | 合計金額(税込) | 決済件数 | 合計金額(税込) | 決済件数 |
| 01_大手町店 | 雲知みちよ | | | 850 | 2 | 850 | 1 | 3,500 | 2 | 1,870 | 3 | | |
| | 船場ひろし | | | | | | | | | | | | |
| | 大手まち子 | 4,150 | 1 | 1,300 | 2 | | | | | | | | |
| | 合計 | 4,150 | 1 | 2,150 | 4 | 850 | 1 | 3,500 | 2 | 1,870 | 3 | | |
| 02_心斎橋店 | 雲知みちよ | | | | | | | | | | | | |
| | 船場ひろし | | | 1,350 | 2 | 400 | 1 | 1,700 | 3 | 5,000 | 3 | | |
| | 大手まち子 | 2,650 | 1 | 980 | 2 | | | | | | | | |
| | 合計 | 2,650 | 1 | 2,330 | 4 | 400 | 1 | 1,700 | 3 | 5,000 | 3 | | |
| 03_名古屋店 | 雲知みちよ | | | | | | | | | | | | |
| | 船場ひろし | | | 450 | 1 | 2,350 | 2 | 2,530 | 1 | 14,580 | 3 | 1,300 | 1 |
| | 大手まち子 | | | 5,620 | 3 | | | | | | | | |
| | 合計 | | | 6,070 | 4 | 2,350 | 2 | 2,530 | 1 | 14,580 | 3 | 1,300 | 1 |
| | 合計 | 6,800 | 2 | 10,550 | 12 | 3,600 | 4 | 7,730 | 6 | 21,450 | 9 | 1,300 | 1 |

E

決済種別レポート（期間別）

- 指定した期間における売上情報を決済手段毎にテーブル形式で表示しています。
- 任意の期間（初期設定は過去30日間）、店舗、カテゴリ/部門、商品区分、決済種別で絞り込みが行えます。

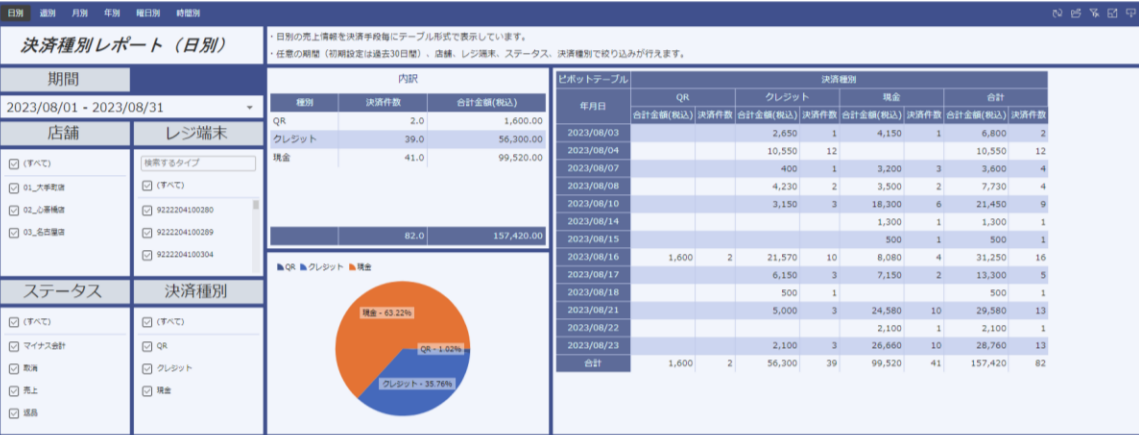

F

決済種別レポート（詳細）

- 指定した期間ににおける決済種別（現金・クレジットカード・QR・電子マネー）別の売上金額、決済件数を表示しています。
- 任意の期間（初期設定は過去30日間）、キャッシュレス決済ブランド別での絞り込みを行えます。

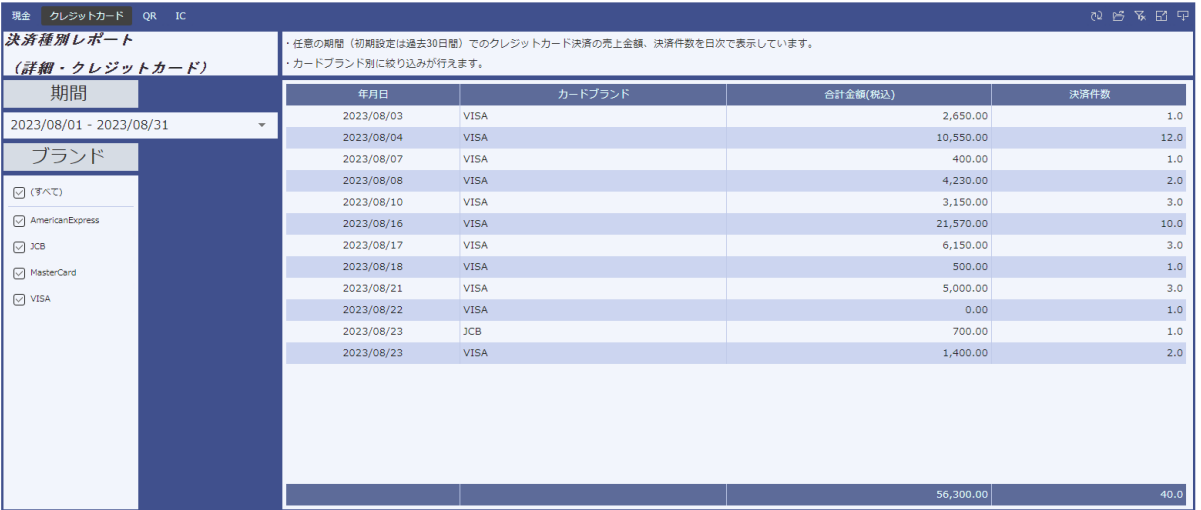

G

在庫分析レポート

- 集計時点での仕入先-商品別の在庫数、在庫金額を在庫金額の多い順にテーブル形式で表示しています。
 - 任意の店舗、カテゴリ/部門、仕入先で絞り込みが行えます。
- ※「在庫金額」は「仕入額」×「在庫数」で計算しています。

| 仕入先 | | | | | | |
|--|--|-----------|--|----------|-------------|------------|
| 在庫分析レポート (商品別) | | | | | | |
| 2023/01/18 0:00:00時点 | | | | | | |
| 店舗 | 仕入先 | 仕入先 | 商品名 | 仕入額 | 在庫数 | 在庫金額 |
| <div><div><div><div><div><div></div></div><div>(すべて)</div></div><div><div><div></div></div><div>01 大手町</div></div><div><div><div></div></div><div>02 西川</div></div><div><div><div></div></div><div>03 本郷</div></div></div><div><div><div></div></div><div>04 大手町</div></div><div><div><div></div></div><div>05 西川</div></div><div><div><div></div></div><div>06 本郷</div></div></div></div> | <div><div><div><div><div><div></div></div><div>(すべて)</div></div><div><div><div></div></div><div>04 西川</div></div><div><div><div></div></div><div>05 本郷</div></div></div><div><div><div></div></div><div>06 西川</div></div><div><div><div></div></div><div>07 本郷</div></div></div></div> | 丸の内トレディング | 2023 RIDE ライト SUPERPIG スーパービッグ 22-23 ボードスノーボード 142 | ¥60,000 | 34 | ¥2,840,000 |
| | | 丸の内トレディング | 2023 RIDE ライト SUPERPIG スーパービッグ 22-23 ボードスノーボード 158 | ¥60,000 | 31 | ¥1,860,000 |
| | | 丸の内トレディング | 2023 RIDE ライト SUPERPIG スーパービッグ 22-23 ボードスノーボード 148 | ¥60,000 | 29 | ¥1,740,000 |
| | | 丸の内トレディング | 2023 RIDE ライト SUPERPIG スーパービッグ 22-23 ボードスノーボード 151 | ¥60,000 | 29 | ¥1,740,000 |
| | | 丸の内トレディング | 2023 RIDE ライト C-4 シーシリーズ BLACK 22-23 スノーボード ビンディング バインディング M | ¥25,000 | 32 | ¥800,000 |
| | | 丸の内トレディング | 2023 RIDE ライト C-4 シーシリーズ BLACK 22-23 スノーボード ビンディング バインディング L | ¥25,000 | 36 | ¥900,000 |
| | | 丸の内トレディング | OAKLEY オークリー FLIGHT DECK L フライトデックエル JASMINE CRYSTAL PRISM SAGE GO | ¥20,000 | 29 | ¥580,000 |
| | | 丸の内トレディング | 電子ピアノ/Chordona CLP-745R | ¥150,000 | 3 | ¥450,000 |
| | | 大手町支店 | パワフルA 28号 | ¥250 | 1,005 | ¥251,250 |
| | | 千代田ファーマシー | かぜ薬 | ¥250 | 1,000 | ¥250,000 |
| <div><div><div><div><div><div></div></div><div>(すべて)</div></div><div><div><div></div></div><div>04 西川</div></div><div><div><div></div></div><div>05 本郷</div></div></div><div><div><div></div></div><div>06 西川</div></div><div><div><div></div></div><div>07 本郷</div></div></div></div> | <div><div><div><div><div><div></div></div><div>(すべて)</div></div><div><div><div></div></div><div>06 西川</div></div><div><div><div></div></div><div>07 本郷</div></div></div><div><div><div></div></div><div>08 西川</div></div><div><div><div></div></div><div>09 本郷</div></div></div></div> | 丸の内トレディング | 電子ピアノ/ARIUS YDP-165R | ¥80,000 | 2 | ¥160,000 |
| | | 大手町支店 | のど靴 | ¥150 | 1,000 | ¥150,000 |
| | | 丸の内トレディング | OAKLEY オークリー AIRBRAKE エアブレーキスベアレンズ P e r s i m m o n パーシモン オ | ¥2,500 | 33 | ¥62,500 |
| | | SMFL支店 | ミネラルウォーター | ¥50 | 1,000 | ¥50,000 |
| | | 千代田ファーマシー | (テスト2) 塩化ベンザルコニウム濃10w/v%「日直工」コピー | ¥295 | 100 | ¥29,500 |
| | | 千代田ファーマシー | (テスト) 塩化ベンザルコニウム濃10w/v%「日直工」 | ¥295 | 100 | ¥29,500 |
| | | SMFL支店 | 原価率レモン PET1.0L | ¥200 | 36 | ¥7,200 |
| | | SMFL支店 | 原価率レモン PET1.5L | ¥200 | 30 | ¥6,000 |
| | | SMFL支店 | エビアン330ml | ¥80 | 63 | ¥5,040 |
| | | SMFL支店 | ノート | ¥80 | 15 | ¥1,200 |
| <div><div><div><div><div><div></div></div><div>(すべて)</div></div><div><div><div></div></div><div>08 西川</div></div><div><div><div></div></div><div>09 本郷</div></div></div><div><div><div></div></div><div>10 西川</div></div><div><div><div></div></div><div>11 本郷</div></div></div></div> | <div><div><div><div><div><div></div></div><div>(すべて)</div></div><div><div><div></div></div><div>10 西川</div></div><div><div><div></div></div><div>11 本郷</div></div></div><div><div><div></div></div><div>12 西川</div></div><div><div><div></div></div><div>13 本郷</div></div></div></div> | SMFL支店 | BROMPTON Tote Bag Liberty 9L (Navy) | ¥0 | 3 | ¥0 |
| | | SMFL支店 | WADACYCLE サコッシュ | ¥0 | 10 | ¥0 |
| | | SMFL支店 | おいしい水 PET1.0L | ¥0 | 36 | ¥0 |
| | | SMFL支店 | おいしい水 PET1.5L | ¥0 | 20 | ¥0 |
| | | SMFL支店 | おいしい水 PET350ml | ¥0 | 24 | ¥0 |
| | | SMFL支店 | おいしい水 PET500ml | ¥0 | 24 | ¥0 |
| | | SMFL支店 | おいしい水 PET500ml | ¥0 | 24 | ¥0 |
| | | SMFL支店 | おいしい水 PET500ml | ¥0 | 24 | ¥0 |
| | | SMFL支店 | おいしい水 PET500ml | ¥0 | 24 | ¥0 |
| | | SMFL支店 | おいしい水 PET500ml | ¥0 | 24 | ¥0 |
| 合計 | | | | 5,962 | ¥19,982,190 | |

H

売上・消費税額レポート

- 消費税率ごとの売上額、取消・返品額、税額を日別、月別で表示しています。
- 任意の期間（初期設定は過去30日間）、ステータス、店舗で絞り込みが行えます。

日別

月別

売上・消費税額レポート(日別)

期間

2024/02/25 - 2024/03/26

ステータス

店舗

☒ (すべて)

☒ マイナス会計

☒ 取消

☒ 売上

☒ (すべて)

☒ 01_大手町店

指定した期間の売上高・本体価格・消費税額を消費税率ごとにテーブル形式で表示しています。

任意の期間（初期設定は過去30日間）、店舗、ステータスで絞り込みが行えます。

| 決済日時 | 売上:本体価格 (8%) | 売上:本体価格 (10%) | 売上:本体価格 (非課税) | 売上:本体価格(合計) | 返品額 |
|------------|--------------|---------------|---------------|-------------|-----|
| 2024/03/05 | ¥0 | ¥28 | ¥0 | ¥28 | |
| 2024/03/11 | ¥0 | ¥7,730 | ¥0 | ¥7,730 | |
| 2024/03/12 | ¥0 | ¥7,874 | ¥0 | ¥7,874 | |
| 2024/03/13 | ¥973 | ¥32,232 | ¥1,080 | ¥34,285 | |
| 2024/03/14 | ¥0 | ¥2,137 | ¥0 | ¥2,137 | |
| 2024/03/25 | ¥0 | ¥53,771 | ¥0 | ¥53,771 | |
| | | | | | |
| | | | | | |
| | | | | | |
| | | | | | |
| | | | | | |
| | | | | | |
| | | | | | |
| | | | | | |
| | | | | | |
| | | | | | |
| | | | | | |
| | | | | | |
| | | | | | |
| | | | | | |
| | | | | | |
| | | | | | |
| | | | | | |
| | | | | | |
| | | | | | |
| | | | | | |
| | | | | | |
| | | | | | |
| | | | | | |
| | | | | | |
| | | | | | |
| | | | | | |
| | | | | | |
| | | | | | |
| | | | | | |
| | | | | | |
| | | | | | |
| | | | | | |
| | | | | | |
| | | | | | |
| | | | | | |
| | | | | | |
| | | | | | |
| | | | | | |
| | | | | | |
| | | | | | |
| | | | | | |
| | | | | | |
| | | | | | |
| | | | | | |
| | | | | | |
| | | | | | |
| | | | | | |
| | | | | | |
| | | | | | |
| | | | | | |
| | | | | | |
| | | | | | |
| | | | | | |
| | | | | | |
| | | | | | |
| | | | | | |
| | | | | | |
| | | | | | |
| | | | | | |
| | | | | | |
| | | | | | |
| | | | | | |
| | | | | | |
| | | | | | |
| | | | | | |
| | | | | | |
| | | | | | |
| | | | | | |
| | | | | | |
| | | | | | |
| | | | | | |
| | | | | | |
| | | | | | |
| | | | | | |
| | | | | | |
| | | | | | |
| | | | | | |
| | | | | | |
| | | | | | |
| | | | | | |
| | | | | | |
| | | | | | |
| | | | | | |
| | | | | | |
| | | | | | |
| | | | | | |
| | | | | | |
| | | | | | |
| | | | | | |
| | | | | | |
| | | | | | |
| | | | | | |
| | | | | | |
| | | | | | |
| | | | | | |
| | | | | | |
| | | | | | |
| | | | | | |
| | | | | | |
| | | | | | |
| | | | | | |
| | | | | | |
| | | | | | |
| | | | | | |
| | | | | | |
| | | | | | |
| | | | | | |
| | | | | | |
| | | | | | |
| | | | | | |
| | | | | | |
| | | | | | |
| | | | | | |
| | | | | | |
| | | | | | |
| | | | | | |
| | | | | | |
| | | | | | |
| | | | | | |
| | | | | | |
| | | | | | |
| | | | | | |
| | | | | | |
| | | | | | |
| | | | | | |
| | | | | | |
| | | | | | |
| | | | | | |
| | | | | | |
| | | | | | |
| | | | | | |
| | | | | | |
| | | | | | |
| | | | | | |
| | | | | | |
| | | | | | |
| | | | | | |
| | | | | | |
| | | | | | |
| | | | | | |
| | | | | | |
| | | | | | |
| | | | | | |
| | | | | | |
| | | | | | |
| | | | | | |
| | | | | | |
| | | | | | |
| | | | | | |
| | | | | | |
| | | | | | |
| | | | | | |
| | | | | | |
| | | | | | |
| | | | | | |
| | | | | | |
| | | | | | |
| | | | | | |
| | | | | | |
| | | | | | |
| | | | | | |
| | | | | | |
| | | | | | |
| | | | | | |
| | | | | | |
| | | | | | |
| | | | | | |
| | | | | | |
| | | | | | |
| | | | | | |
| | | | | | |
| | | | | | |
| | | | | | |
| | | | | | |
| | | | | | |
| | | | | | |
| | | | | | |
| | | | | | |
| | | | | | |
| | | | | | |
| | | | | | |
| | | | | | |
| | | | | | |
| | | | | | |
| | | | | | |
| | | | | | |
| | | | | </ | |

assetforce for steraのデータ構造

assetforce for steraのデータ構造 | 主要なテーブルの概要

- assetforce for steraでは「資産情報」と、「資産情報」に関連した「履歴情報」の2つの区分で、会計・決済のデータや商品情報などが記録されます。

| 資産情報 | | | | → | 履歴情報 | | | |
|------|------|---|----|---|------|----------|----------------------------|----|
| No. | 名称 | 概要 | 備考 | | No. | 名称 | 概要 | 備考 |
| A | 商品 | 商品名や価格、バーコード番号、カテゴリ・部門、仕入額、数量など、商品に関するマスタ情報を登録します。 | | → | A-1 | 入庫履歴 | 入庫作業の履歴が記録されます。 | |
| | | | | → | A-2 | 出庫履歴 | 出庫作業の履歴が記録されます。 | |
| | | | | → | A-3 | 棚卸履歴 | 棚卸作業の履歴が記録されます。 | |
| | | | | → | A-4 | 売上履歴 | 商品の決済に関する情報が記録されます。 | ※2 |
| B | スタッフ | レジ操作を行うスタッフのID・氏名・所属店舗を登録します。 | | → | - | - | - | |
| C | 店舗 | 店舗名称・住所・電話番号など、レシートに記載する情報を登録します。 | | → | - | - | - | |
| D | 取引情報 | 会計された伝票単位での会計金額、消費税額、決済ステータス、タグなどの情報が会計に連動して記録されます。 | ※1 | → | D-1 | 決済商品履歴 | 商品単位の会計実績が記録されます。 | |
| | | | | → | D-2 | 決済手段履歴 | 決済手段に関する情報が記録されます。 | |
| | | | | → | D-3 | 取引変更履歴 | 決済ステータス単位で分解された取引情報が記録されます | |
| | | | | → | D-4 | 小計金額変更履歴 | 小計値引・割引の値引額・消費税額などが記録されます。 | |
| | | | | → | D-5 | 決済関連情報履歴 | 返品・取消、マイナス会計を行った履歴が記録されます。 | ※2 |
| E | レジ | 利用する端末情報・端末ごとのレジ現金の情報を記録します。 | ※1 | → | E-1 | レジ操作履歴 | アプリでの入出金・現金管理の作業履歴が記録されます。 | |

※1：ユーザーがデータの登録を行う必要はありません。会計・決済の都度、システム上で自動的にレコードを生成します。

※2：会計・決済データの管理に必要な情報を記録するテーブルですが、このテーブル単体では会計・決済の実績の集計データとしてはご利用いただけません。

assetforce for steraのデータ構造 | 会計・決済データの関連イメージ

- 会計全体に関わる情報は「取引情報」に、商品ごとの決済明細や値引・割引の情報はそれぞれの履歴情報に保存されます。
- このページでは一般的な会計を例に、データの記録方法を図で解説します。

商品の会計内容

ホットコーヒー
¥450 (8%) × 1個

コーヒー豆100g
¥500 (10%) × 1個

小計 ¥ 950

小計値引 ¥ -100

合計 ¥ -850
(クレジットカード)

レシート

assetforce for stera
領収証

SMFLストア 大手町店
東京都千代田区丸の内1-3-2
三井住友銀行東館
TEL:03-5219-9999
登録番号:T123456789012

2024/05/23 11:08 A B C D
01 大手町店
レジ 9999 279
担当 1111 A

| | | | | |
|------------|------|----|------|---|
| ※ホットコーヒー | ¥450 | 1点 | ¥450 | B |
| コーヒー豆 100g | ¥500 | 1点 | ¥500 | |

買上点数 2点
小計 ¥872
(内税10%対象 ¥455)
(内税 8%対象 ¥417)
消費税10% ¥45
(内税 8% ¥33) A

| | | |
|---------|-------|---|
| 値引 | -¥100 | C |
| (10%対象) | -¥48 | |
| (8%対象) | -¥43 | |

△小計 ¥850
□合計 ¥850
(10%消費税額 ¥40)
(8%消費税額 ¥29) D

クレジット ¥850
お釣り ¥0

※印は軽減税率対象

202405231108034895

会計・決済された内容の参照・記録先

A

取引情報

B

決済商品履歴

C

小計金額変更履歴

D

決済手段履歴

- 資産情報と履歴情報はPC管理画面から確認できます。

資産情報

「資産管理」>「資産情報一覧」>「資産情報種類」から、
任意のテーブルを選択

assetforce

SMFLストア (お客様デモ用)

ダッシュボード × 資産情報 ×

資産情報 資産種類 取引情報

保存された検索条件 すべてのデータ (グループで閲覧可)

+ 絞り込み条件

全ての資産選択/解除 変更履歴 一括削除

キーワードでさらに絞り込みができます

| | 編集 | 操作 | 資産ID ↑↓ | 識別コード ↑↓ | 決済日時 ↑↓ | 決 |
|--------------------------|----|----|----------|--------------------|------------------|----|
| <input type="checkbox"/> | | | 18140416 | 202405221943076951 | 2024/05/22 19:43 | 20 |
| <input type="checkbox"/> | | | 18140415 | 202405221942490858 | 2024/05/22 19:42 | 20 |
| <input type="checkbox"/> | | | 18140414 | 202405221942006507 | 2024/05/22 19:42 | 20 |
| <input type="checkbox"/> | | | 18140413 | 202405221941484096 | 2024/05/22 19:41 | 20 |
| <input type="checkbox"/> | | | 18140409 | 202405221938292831 | 2024/05/22 19:38 | 20 |

履歴情報

「資産管理」>「履歴情報一覧」>「履歴情報種類」から、
任意のテーブルを選択

assetforce

SMFLストア (お客様デモ用)

ダッシュボード × 履歴情報一覧 ×

履歴情報一覧 履歴情報種類 決済商品履歴

保存された検索条件 すべてのデータ (グループで閲覧可)

+ 絞り込み条件

全ての履歴情報選択/解除 変更履歴 一括削除

キーワードでさらに絞り込みができます

| | 編集 | 操作 | 登録日時 ↑↓ | 識別コード ↑↓ | 場所 ↑↓ | カテゴリ ↑↓ |
|--------------------------|----|----|------------------|--------------------|---------|---------|
| <input type="checkbox"/> | | | 2024/05/22 19:43 | 202405221943076951 | 01_大手町店 | フード |
| <input type="checkbox"/> | | | 2024/05/22 19:43 | 202405221943076951 | 01_大手町店 | フード |
| <input type="checkbox"/> | | | 2024/05/22 19:43 | 202405221943076951 | 01_大手町店 | フード |
| <input type="checkbox"/> | | | 2024/05/22 19:42 | 202405221942006507 | 01_大手町店 | フード |

assetforce for steraのデータ構造 | レコードの絞り込み・ダウンロード

- 資産情報、履歴情報は「絞り込み条件」の指定や「キーワード」の入力によって明細を絞り込むことができます。
- 画面中部のダウンロードボタンから、表示されているデータをExcel形式でダウンロードすることができます。

「絞り込み条件」で明細を絞り込み

Excel形式でダウンロード

assetforce for steraのデータ構造 | ダウンロードデータのサンプル① <資産情報「取引情報」>

- 会計された伝票単位での会計情報が記録されます。
- 決済日時、会計金額、消費税額、決済ステータス、タグ、顧客IDなどの項目を確認できます。

| 決済日時 | ステータス | 場所 | 担当者コード | 担当者名 | 合計金額（税別） | 合計金額（税込） | 合計税額 | 点数 | 8%対象額 | 8%税額 | 10%対象額 | 10%税額 | 非課税対象額 | 小計変更金額 | お預り金額 | 釣り銭 | タグ | 顧客ID |
|------------------|-------|---------|--------|-------|----------|----------|------|----|-------|------|--------|-------|--------|--------|-------|-----|------------|-------|
| 2024/04/18 13:39 | 売上 | 01_大手町店 | 1111 | 大手まち子 | 9091 | 10000 | 909 | 1 | 0 | 0 | 9091 | 909 | 0 | 0 | 10000 | 0 | シルバー会員 | 11111 |
| 2024/04/17 09:26 | 売上 | 01_大手町店 | 2222 | 神保たろう | 1 | 1 | 0 | 1 | 0 | 0 | 1 | 0 | 0 | 0 | 1 | 0 | 配送あり | 22222 |
| 2024/04/17 09:24 | 売上 | 01_大手町店 | 1111 | 大手まち子 | 9546 | 10500 | 954 | 10 | 0 | 0 | 9546 | 954 | 0 | 0 | 10500 | 0 | 配送あり、20代 | 33333 |
| 2024/04/17 09:16 | 売上 | 01_大手町店 | 2222 | 神保たろう | 29000 | 29000 | 0 | 5 | 0 | 0 | 0 | 0 | 29000 | 0 | 29000 | 0 | 配送あり、20代 | 66666 |
| 2024/04/17 09:15 | 売上 | 01_大手町店 | 1111 | 大手まち子 | 915 | 997 | 82 | 3 | 417 | 33 | 498 | 49 | 0 | 0 | 1000 | 3 | シルバー会員、vip | 77777 |
| 2024/02/08 17:45 | 売上 | 01_大手町店 | 2222 | 神保たろう | 3010 | 3310 | 300 | 12 | 0 | 0 | 3010 | 300 | 0 | 0 | 3310 | 0 | ゴールド会員、vip | 11111 |
| 2024/02/08 17:37 | 取消 | 01_大手町店 | 1111 | 大手まち子 | 5055 | 5560 | 505 | 17 | 0 | 0 | 5055 | 505 | 0 | 0 | 6000 | 440 | ゴールド会員、vip | 22222 |
| 2023/11/10 17:16 | 売上 | 01_大手町店 | 1111 | 大手まち子 | 1300 | 1414 | 114 | 3 | 778 | 62 | 522 | 52 | 0 | -606 | 2000 | 586 | シルバー会員 | 44444 |
| 2023/11/07 15:44 | 売上 | 01_大手町店 | 2222 | 神保たろう | 8723 | 9541 | 818 | 16 | 0 | 0 | 8183 | 818 | 540 | -1000 | 9541 | 0 | ゴールド会員 | 55555 |
| 2023/11/07 15:37 | 取消 | 01_大手町店 | 1111 | 大手まち子 | 11996 | 13141 | 1145 | 21 | 0 | 0 | 11456 | 1145 | 540 | -1400 | 13141 | 0 | ゴールド会員 | 66666 |
| 2023/08/21 14:06 | 売上 | 02_心斎橋店 | 1111 | 大手まち子 | 910 | 1000 | 90 | 2 | 0 | 0 | 910 | 90 | 0 | 0 | 1000 | 0 | 女性、20代 | 77777 |
| 2023/08/21 11:30 | 売上 | 02_心斎橋店 | 1111 | 大手まち子 | 773 | 850 | 77 | 2 | 0 | 0 | 773 | 77 | 0 | 0 | 850 | 0 | 男性、30代 | 88888 |
| 2023/08/21 11:29 | 売上 | 01_大手町店 | 1111 | 大手まち子 | 1619 | 1780 | 161 | 4 | 0 | 0 | 1619 | 161 | 0 | 0 | 1780 | 0 | 女性、20代 | 99999 |
| 2023/08/17 16:18 | 売上 | 01_大手町店 | 2222 | 神保たろう | 2728 | 3000 | 272 | 5 | 0 | 0 | 2728 | 272 | 0 | 0 | 3000 | 0 | 女性 | 11111 |
| 2023/08/17 12:07 | 売上 | 03_名古屋店 | 1111 | 大手まち子 | 864 | 950 | 86 | 2 | 0 | 0 | 864 | 86 | 0 | 0 | 950 | 0 | 社員家族 | 22222 |
| 2023/07/11 12:55 | 売上 | 01_大手町店 | 2222 | 神保たろう | 9728 | 10700 | 972 | 4 | 0 | 0 | 9728 | 972 | 0 | 0 | 10700 | 0 | 男性 1人 | 33333 |
| 2023/06/26 15:47 | 売上 | 02_心斎橋店 | 2222 | 大手まち子 | 1728 | 1900 | 172 | 4 | 0 | 0 | 1728 | 172 | 0 | 0 | 1900 | 0 | 社販 | 44444 |
| 2023/06/15 15:39 | 売上 | 03_名古屋店 | 2222 | 神保たろう | 364 | 400 | 36 | 1 | 0 | 0 | 364 | 36 | 0 | 0 | 400 | 0 | 社員家族 | 55555 |
| 2023/06/15 15:38 | 売上 | 02_心斎橋店 | 1111 | 大手まち子 | 1000 | 1100 | 100 | 2 | 0 | 0 | 1000 | 100 | 0 | 0 | 1100 | 0 | 社販 | 66666 |

assetforce for steraのデータ構造 | ダウンロードデータのサンプル② <履歴情報「決済商品履歴」>

- 商品単位の会計実績が記録されます。
- 商品名、カテゴリ、部門、決済点数、単価などの項目を確認できます。
- 仕入額を商品情報に追加している場合、粗利が自動で計算されます。

| 識別コード | 場所 | カテゴリ | 部門 | 商品名 | 商品識別コード | 商品区分 | 税率 | 点数 | 販売単価 | 価格区分 | 粗利(小計) | 仕入単価 | 仕入額(小計) | 商品別合計金額 |
|--------------------|---------|-------|---------|-------------------|---------------|-------|----|----|------|-------|--------|------|---------|---------|
| 202405231530188345 | 01_大手町店 | アルコール | ビール | 北海道クラフトビール 350ml | 2020000010128 | 商品マスタ | 10 | 1 | 400 | マスタ価格 | 80 | 320 | 320 | 400 |
| 202405231530188345 | 01_大手町店 | アルコール | チューハイ | 沖縄シークワサーサワー 350ml | 2020000010135 | 商品マスタ | 10 | 1 | 380 | マスタ価格 | 76 | 304 | 304 | 380 |
| 202405231529112834 | 01_大手町店 | アルコール | ワイン | メルロー 赤 750ml | 2020000010104 | 商品マスタ | 10 | 1 | 2100 | マスタ価格 | 420 | 1680 | 1680 | 2100 |
| 202405231529112834 | 01_大手町店 | アルコール | ワイン | シャルドネ 白 750ml | 2020000010111 | 商品マスタ | 10 | 1 | 1800 | マスタ価格 | 360 | 1440 | 1440 | 1800 |
| 202404101327063764 | 01_大手町店 | コーヒー豆 | スペシャルティ | オーガニックブレンド 200g | 2020000010067 | 商品マスタ | 10 | 1 | 1200 | マスタ価格 | 240 | 960 | 960 | 1200 |
| 202404091428208715 | 01_大手町店 | コーヒー豆 | スペシャルティ | オーガニックブレンド 200g | 2020000010067 | 商品マスタ | 10 | 1 | 1200 | マスタ価格 | 240 | 960 | 960 | 1200 |
| 202403151516524563 | 01_大手町店 | コーヒー豆 | スペシャルティ | エスプレッソ ロースト 200g | 2020000010036 | 商品マスタ | 10 | 1 | 900 | マスタ価格 | 180 | 720 | 720 | 900 |
| 202403151444308836 | 01_大手町店 | コーヒー豆 | スペシャルティ | エスプレッソ ロースト 200g | 2020000010036 | 商品マスタ | 10 | 1 | 900 | マスタ価格 | 180 | 720 | 720 | 900 |
| 202403151440282651 | 01_大手町店 | コーヒー豆 | スペシャルティ | エスプレッソ ロースト 200g | 2020000010036 | 商品マスタ | 10 | 1 | 900 | マスタ価格 | 180 | 720 | 720 | 900 |
| 202403151433557550 | 01_大手町店 | コーヒー豆 | スペシャルティ | オーガニックブレンド 200g | 2020000010067 | 商品マスタ | 10 | 1 | 1200 | マスタ価格 | 240 | 960 | 960 | 1200 |
| 202403151430476845 | 01_大手町店 | アルコール | ワイン | シャルドネ 白 750ml | 2020000010111 | 商品マスタ | 10 | 1 | 1800 | マスタ価格 | 360 | 1440 | 1440 | 1800 |
| 202403151423200850 | 01_大手町店 | コーヒー豆 | ドリップ | ドリップコーヒー マイルド 10p | 2020000010074 | 商品マスタ | 10 | 1 | 850 | マスタ価格 | 170 | 680 | 680 | 850 |

assetforce for steraのデータ構造 | ダウンロードデータのサンプル③ <履歴情報「決済手段履歴」>

- 決済手段に関する情報が記録されます。
- 決済日時や決済種別、金額、印紙計算該当の有無などの情報が記録されます。
- 複数の決済手段を併用して決済を行った場合、併用した決済手段の数だけレコードが追加されます。

| 決済日時 | 場所 | ステータス | 決済種別 | カードブランド | 電子マネー種別 | QR種別 | その他決済種別 | 金額 | 印紙計算対象 |
|------------------|---------|-------|-------|-----------------|---------|--------|---------|--------|--------|
| 2024/05/17 18:36 | 01_大手町店 | 売上 | 現金 | | | | | 450 | 該当 |
| 2024/05/15 18:41 | 01_大手町店 | 売上 | クレジット | VISA | | | | 6500 | 該当 |
| 2024/05/14 10:58 | 01_大手町店 | 売上 | 現金 | | | | | 20000 | 該当 |
| 2024/05/10 16:13 | 01_大手町店 | 売上 | 現金 | | | | | 18500 | 該当 |
| 2024/05/10 16:02 | 01_大手町店 | 売上 | クレジット | AmericanExpress | | | | 450 | - |
| 2024/05/10 16:01 | 01_大手町店 | 取消 | クレジット | MasterCard | | | | -1400 | - |
| 2024/05/10 15:59 | 01_大手町店 | 取消 | QR | | | auPay | | -12500 | 該当 |
| 2024/05/10 15:59 | 01_大手町店 | 売上 | QR | | | d払い | | 6500 | 該当 |
| 2024/05/10 15:47 | 01_大手町店 | 売上 | 現金 | | iD | | | 13000 | 該当 |
| 2024/05/10 15:47 | 01_大手町店 | 売上 | 現金 | | iD | | | -500 | |
| 2024/05/10 15:40 | 01_大手町店 | 売上 | クレジット | VISA | | | | 1400 | - |
| 2024/05/10 11:25 | 01_大手町店 | 売上 | QR | | | PayPay | | 450 | 該当 |
| 2024/05/08 15:53 | 01_大手町店 | 売上 | その他決済 | | | | 独自クーポン | 59000 | - |
| 2024/05/08 15:51 | 01_大手町店 | 取消 | クレジット | VISA | | | | -74000 | - |
| 2024/05/08 15:47 | 01_大手町店 | 売上 | QR | | | PayPay | | 10000 | 該当 |
| 2024/05/08 15:33 | 01_大手町店 | 売上 | その他決済 | | | | 地域振興券 | 74000 | - |
| 2024/05/08 15:31 | 01_大手町店 | 売上 | 現金 | | | PayPay | | 60000 | 該当 |
| 2024/05/08 15:30 | 01_大手町店 | 売上 | 現金 | | | | | 60000 | 該当 |
| 2024/05/08 15:30 | 01_大手町店 | 売上 | 現金 | | | | | -6000 | |

assetforce for steraのデータ構造 | ダウンロードデータのサンプル④ <履歴情報「棚卸履歴」>

- 棚卸の実行履歴が記録されます。
- 棚卸日や対象資産、実行ユーザー、棚卸前後の数量などの情報が記録されます。

| 資産種類名 | 識別コード | 資産名 | 場所 | 新規登録時間 | 店舗 | ユーザー名 | 台帳上数量 | 棚卸時数量 | 棚卸差異(数量) |
|-------|---------------|------------------------|---------|------------------|---------|--------|-------|-------|----------|
| 商品 | 2020000010067 | オーガニックブレンド 200g | 02_心斎橋店 | 2024/08/07 17:56 | 02_心斎橋店 | 大手 まちこ | 500 | 500 | 0 |
| 商品 | 2020000010135 | 沖縄シークワサーサワー 350ml | 01_大手町店 | 2024/08/07 17:56 | 01_大手町店 | 大手 まちこ | 489 | 490 | -1 |
| 商品 | 2020000010043 | ブラックファーストブレンド 200g | 01_大手町店 | 2024/08/07 17:56 | 01_大手町店 | 大手 まちこ | 485 | 485 | 0 |
| 商品 | 2020000010050 | アイスブレンド 200g | 01_大手町店 | 2024/08/07 17:56 | 01_大手町店 | 大手 まちこ | 488 | 487 | 1 |
| 商品 | 2020000010067 | オーガニックブレンド 200g | 01_大手町店 | 2024/08/07 17:56 | 01_大手町店 | 大手 まちこ | 500 | 495 | 5 |
| 商品 | 2020000010074 | ドリップコーヒー マイルド 10p | 01_大手町店 | 2024/08/07 17:56 | 01_大手町店 | 大手 まちこ | 482 | 480 | 2 |
| 商品 | 2020000010081 | コーヒーボトル 600ml | 01_大手町店 | 2024/08/07 17:56 | 01_大手町店 | 大手 まちこ | 494 | 494 | 0 |
| 商品 | 2020000010098 | コーヒーフィルタ 100p | 01_大手町店 | 2024/08/07 17:56 | 01_大手町店 | 大手 まちこ | 493 | 494 | -1 |
| 商品 | 2020000010104 | メルロー 赤 750ml | 01_大手町店 | 2024/08/07 17:56 | 01_大手町店 | 大手 まちこ | 500 | 500 | 0 |
| 商品 | 2020000010111 | シャルドネ 白 750ml | 01_大手町店 | 2024/08/07 17:56 | 01_大手町店 | 大手 まちこ | 500 | 501 | -1 |
| 商品 | 2020000010128 | 北海道クラフトビール 350ml | 01_大手町店 | 2024/08/07 17:56 | 01_大手町店 | 大手 まちこ | 499 | 500 | -1 |
| 商品 | 2020000010142 | アイスティー アールグレイ無糖 1000ml | 01_大手町店 | 2024/08/07 17:56 | 01_大手町店 | 大手 まちこ | 500 | 503 | -3 |
| 商品 | 2020000010074 | ドリップコーヒー マイルド 10p | 02_心斎橋店 | 2024/08/07 17:56 | 02_心斎橋店 | 大手 まちこ | 500 | 505 | -5 |
| 商品 | 2020000010050 | アイスブレンド 200g | 02_心斎橋店 | 2024/08/07 17:56 | 02_心斎橋店 | 大手 まちこ | 500 | 495 | 5 |
| 商品 | 2020000010043 | ブラックファーストブレンド 200g | 02_心斎橋店 | 2024/08/07 17:56 | 02_心斎橋店 | 大手 まちこ | 500 | 490 | 10 |
| 商品 | 2020000010036 | エスプレッソ ロースト 200g | 02_心斎橋店 | 2024/08/07 17:56 | 02_心斎橋店 | 大手 まちこ | 500 | 500 | 0 |
| 商品 | 2020000010029 | 湿布薬60枚 | 02_心斎橋店 | 2024/08/07 17:56 | 02_心斎橋店 | 大手 まちこ | 500 | 500 | 0 |
| 商品 | 2020000010012 | 風邪薬40錠 | 02_心斎橋店 | 2024/08/07 17:56 | 02_心斎橋店 | 大手 まちこ | 500 | 505 | -5 |
| 商品 | 2020000010166 | 信州のおいしい水 | 01_大手町店 | 2024/08/07 17:56 | 01_大手町店 | 大手 まちこ | 500 | 480 | 20 |
| 商品 | 2020000010159 | シチリアレモネード 500ml | 01_大手町店 | 2024/08/07 17:56 | 01_大手町店 | 大手 まちこ | 500 | 450 | 50 |

POSレジアプリのご利用方法

POSレジアプリのご利用方法 | ① 起動・ログイン

- POSレジアプリを起動した後に、下記の手順でログインを行います。

1 店舗管理者ログイン

- ・ アプリを起動し、店舗管理者のID・パスワードを入力します。
- ・ assetforceの「ユーザー」で、店舗管理者のIDに設定されている店舗の端末として指定されます。

2 スタッフログイン

- ・ レジを操作するスタッフIDをスキャンまたは手入力します。
- ・ ①でログインされた店舗に所属するスタッフIDでのみログインが可能です。
- ・ ログイン時のID入力のスキップ設定は、設定>スタッフIDから設定できます。

3 スタッフィD入力

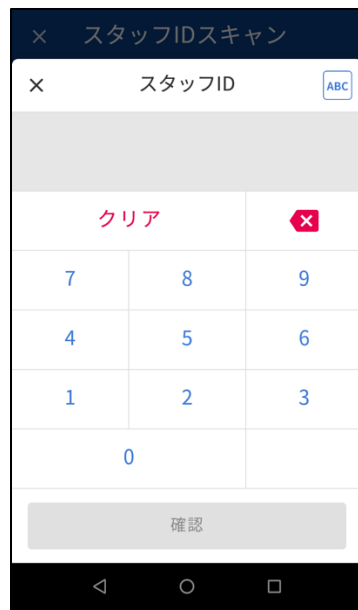

- ・ IDを手入力する場合はキーボードから直接入力します。
- ・ スタッフIDはPCブラウザ版の資産種類>スタッフで登録します。

4 認証完了

- ・ スタッフIDが認証されると画面の一番上にスタッフ情報が表示されます。
- ・ 「交代」ボタンをタップするとスタッフを交代することができます。

POSレジアプリのご利用方法 | ② 商品の会計

- 会計画面で下記の手順で商品を登録します。
- 会計商品の登録は①バーコードの読み取り、②カスタム商品によるボタンからの選択、の2つがあります。

1 会計をタップして会計画面を表示

- アプリの「会計」ボタンをタップして会計画面を表示します。

2 商品バーコードの読み取りによる会計

- バーコードリーダーを使って商品のバーコードを読み取ると画面上に商品と価格が表示されます。
- 同一商品を複数個会計する場合は、バーコードの再読み取りか+ボタンのタップで商品点数が加算されます。

3 カスタム商品の選択による会計

- 画面右上の「カスタム商品を追加」をクリックすると、カスタム商品の選択ボタンがカテゴリ別に表示されます。
- 該当のボタンを選択してタップします。

4 カスタム商品の金額入力 (金額未登録の場合)

- 価格を設定していないカスタム商品の登録時には、ボタン押下後に単価を入力します。
- 価格入力後、画面右下の「追加」ボタンをタップします。

5 商品登録の完了

- 明細にカスタム商品が追加されました。
- すべての商品の登録が完了したら、「決済」ボタンをタップして決済に移ります。

POSレジアプリのご利用方法 | ③ 割引・値引の登録

- 割引・値引は、(a)割引率・値引金額の適用、(b)商品マスタに登録されている「特別価格」の適用の2つの方法があります。

1 該当の明細をタップ

- 割引・値引を登録したい明細をタップします。

2 (a)割引率・値引金額の適用

- 率・金額と、割引・値引が適用される商品の個数を入力します。
- 値引後の金額を入力し、値引額を自動計算することもできます。

3 (b)特別価格の適用

- 特別価格のボタンをオンにすると、商品マスタに登録されている「特別価格」を価格として参照します。

4 割引登録の完了

- 適用された割引・値引は商品名の下に青字で表示されます。
- 特別価格が適用された場合は「特」と表示されます。

5 決済・レシートの発行

- 決済後にレシートが発行されます。
- レシートには割引・値引の金額が表示されます。

POSレジアプリのご利用方法 | ④ 商品の決済

- レジ会計は、①steraによる電子決済、②現金決済、の2つの方法があります。

1 合計金額の確認と 決済方法の選択

- ・ 会計する合計金額を確認し、「電子決済」「現金決済」のいずれかを選択します。
- ・ お客様に会計金額をお伝えします。

※以下は「現金会計」の流れを説明します。

2 【現金会計】 お預り金額の入力

- ・ お預り金額を入力します。
- ・ 画面左下には会計額と同額をお預かり金として自動入力する「ピッタリ会計」ボタンがあります。

3 【現金会計】 お釣りの確認

- ・ お釣り金額を確認して、「決済完了」をタップします。

4 「現金会計」 レシートの発行

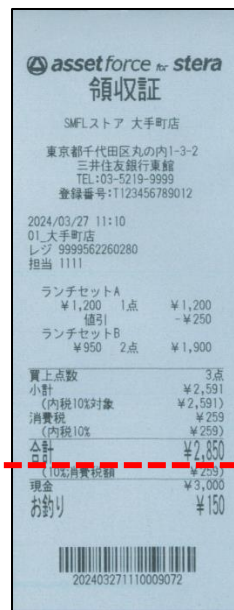

- ・ ドロアーが開きます。
- ・ stera terminalからレシートが出力されます。
- ・ お釣りとレシートをお客様へお渡しします。
- ・ ドロアーを閉めます。

2' 【キャッシュレス会計】 steraの会計画面で決済

- ・ 「電子決済」を選択すると、レジの会計金額がセットされた状態でsteraの決済画面が表示されます。決済方法を選択して決済を行います。
- ・ 決済後にキャッシュレスの売上票2枚とレシートが出力されます。

POSレジアプリのご利用方法 | ⑤ 特別価格モードによる会計

- 社員販売、会員向け価格など、通常の販売価格とは異なる価格がある場合は「特別価格」モードによる会計を利用できます。
- あらかじめ商品マスタ上に「特別価格」として登録しておく必要があります。

1 価格適用の切替画面の表示

- 会計画面左下の「会計設定・小計値引」をタップします。

2 「特別価格」モードへの切替え

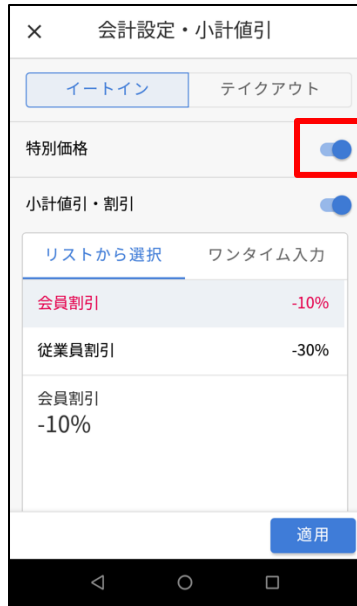

- 「特別価格で会計する」のスイッチをオンにして、「特別価格」での会計モードに切り替え「OK」をタップします。

3 特別価格で販売する商品を会計

- 商品のバーコードを読み込みます。
- 商品マスタの「特別価格」に登録されている価格で会計され、明細上に「特」が表示されます。
- 特別価格の登録がない場合は定価で会計されます。

4 決済方法を選択して決済

- 決済方法を選択して決済を行います。

5 レシートの確認

- 特別価格で会計された商品の明細には価格の横に「*」が表示されます。

POSレジアプリのご利用方法 | ⑥ 伝票の一時保存機能(1/2)

- 会計画面から、あらかじめ登録したテーブル番号や席番号を指定して、会計途中の伝票の一時保存、保存された伝票からの再会計が可能です。

1 会計画面で「管理」をタップ

2 伝票管理画面の表示

3 「伝票ラベル」を指定

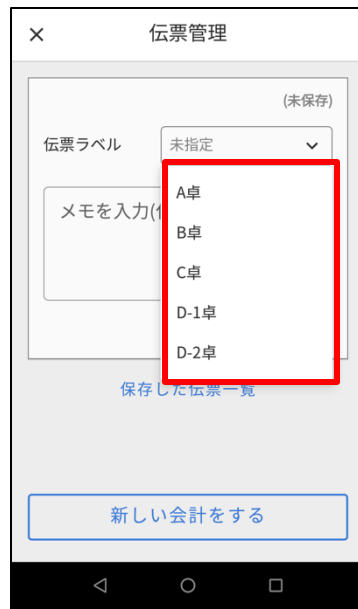

4 「保存」をタップし会計内容を保存

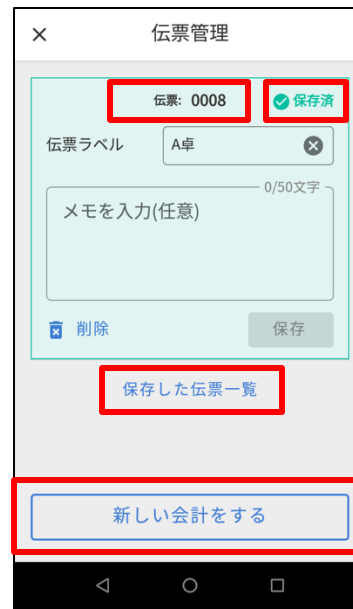

5 会計画面を表示

- ・ 伝票ラベルは自由に作成できます。伝票ラベルを指定せずに会計を保存することもできます。
- ・ 会計に関するメモを入力することができます。
- ・ 伝票ラベルは設定＞伝票ラベルから登録ができます。

- ・ 伝票番号が発行され、「保存済」と表示されます。
- ・ 「保存された伝票一覧」をタップすると保存済みの伝票を参照できます。
- ・ 「新しい会計をする」をタップします。

POSレジアプリのご利用方法 | ⑥ 伝票の一時保存機能(2/2)

- 現金・steraによるキャッシュレス決済以外の決済手段を事前に登録し、会計時に選択が可能です。
(例) 商品券、地域振興券、独自発行のクーポン券、steraによらない外部QRコード決済など

6 下記の画面で「伝票一覧」をタップ

会計終了画面

- ・ 上記の画面の「伝票一覧」「保存した伝票一覧」ボタンから保存済みの伝票を参照することができます。

7 保存済みの伝票一覧が表示される

- ・ 保存された伝票は決済または削除されるまで保存されます。

8 「伝票ラベル」で伝票の絞り込みが可能

- ・ 表示・抽出された一覧から、会計を再開したい伝票を選択します。

9 保存済みの伝票が開く

- ・ 保存された伝票の状態から会計を再開できます。
- ・ 商品を追加登録していきます。

10 一時保存の状態から重ねて会計が可能

- ・ 追加で会計を行うと伝票ラベル色がオレンジに変わります。
- ・ 決済に進む場合は「確認」をタップします。
- ・ 「保存」ボタンのタップで再度伝票の保存が可能です。

POSレジアプリのご利用方法 | ⑦ その他決済による会計

- 現金・steraによるキャッシュレス決済以外の決済手段を事前に登録し、会計時に選択が可能です。
(例) 商品券、地域振興券、独自発行のクーポン券、steraによらない外部QRコード決済など

1 設定画面を開く

- 設定メニューの「決済手段」をタップします。

2 決済手段の確認、新規作成

- 登録済みの決済手段をタップ、もしくは画面右下の「決済手段作成」をタップします。

3 決済手段の詳細を設定

- 登録したい決済手段の必要項目を入力し「保存」をタップします。
- 「ドロアー連動」をオンにすると決済時にドロアーが開きます。お釣りを出す決済手段の登録時にはオンとしてください。

4 会計時に作成した決済手段を選択

- 作成した決済手段は、会計画面の決済手段選択画面に表示されます。

5 作成した決済手段を用いて決済

- 決済手段作成時の「お釣り」の設定のオンの場合はお釣りが計算されます。
- お釣りは現金＞その他決済の順に計算が行われます。

POSレジアプリのご利用方法 | ⑧ 複数決済手段による支払い

- 「現金」「電子決済」「その他決済」など、複数の決済手段を組み合わせることで決済することができます。

1 「決済手段を複数選択」をタップ

2 各決済手段からお預り金額を入力

3 お預り金額を入力し「確認」をタップ

4 決済内容を確認し決済を実行

- 2つ以上の決済手段を組み合わせた決済を行えます。
- 「その他決済」で作成した決済手段も選択できます。

- 2つ以上の決済手段を選択できます。
- 「その他決済」で作成した決済手段も選択できます。

- 2つ以上の決済手段を組み合わせて決済できます。
- 内容を確認して「確認」をタップします。

※クレジットカード決済の場合は、その他の決済手段と組み合わせた決済はお控えください。

- 電子決済が含まれる場合は、このあと決済アプリが起動し、キャッシュレス決済の手続きに進みます。

POSレジアプリのご利用方法 | ⑨ 宛名入り領収証の発行(1/2)

- 会計終了画面から、インボイス制度に準拠した領収証・領収証の店舗控えの発行することができます。

会計終了画面

会計時に発行される
レシート

宛名入り領収証
(お客様用)

宛名入り領収証
(店舗控え)

備考

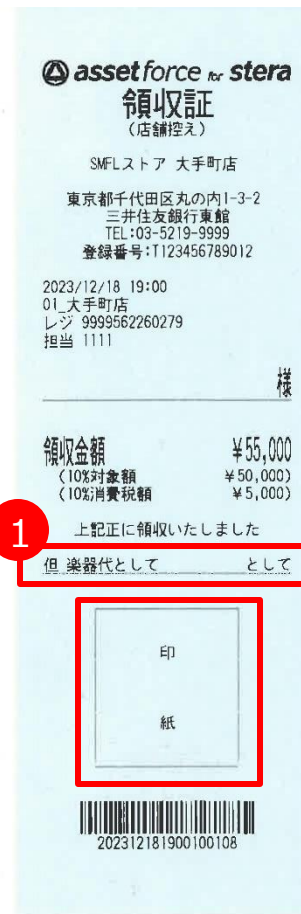

- 領収書発行時に、あらかじめ設定しておいた「但し書き」をリストから選択して印字することができます。

(左図①)
※次頁参照

- 領収証の分割発行・領収金額の記載がない白紙領収証はコンプライアンスの観点から発行できない仕様です。
- 領収金額が「税抜5万円以上」の場合は、レシート・領収証ともに印紙貼付欄が印字されます。(左図②)

クレジットカード、ポストペイによる会計の場合でも、印紙貼付欄は印字されます。印紙を貼付するか否かは、お店の運用に委ねる方式となっております。

POSレジアプリのご利用方法 | ⑨ 宛名入り領収証の発行(2/2)

- 領収書発行時に、あらかじめ設定しておいた「但し書き」をリストから選択して印字することができます。

1 「レシート・領収書」をタップ

- ・ 設定メニューの「レシート・領収書」をタップします。

2 「但し書き」を選択

- ・ 領収書欄の「但し書き」をタップします。

3 「但し書き作成」をタップ

- ・ 「+但し書き作成」をタップすると、但し書きの文面を新規作成することができます。

4 但し書きを入力・リスト追加

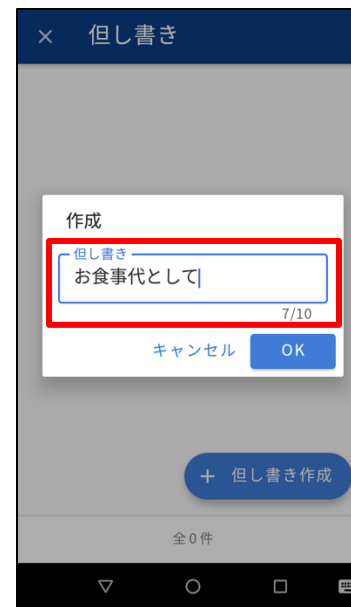

- ・ レシート・領収書に印字する但し書きを入力し、リストに追加します。

5 会計時の但し書き選択

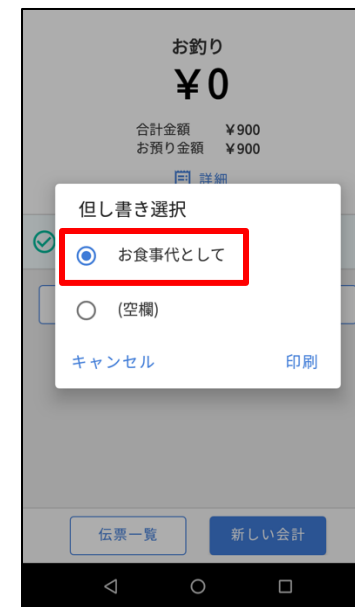

- ・ 会計後、領収書発行時に但し書きを選択します。

POSレジアプリのご利用方法 | ⑩ レシートの再発行

- レシートの再発行は下記の手順で行います。

1 「レシートから探す」をタップ

- ・ メニュー画面の「レシートから探す」をタップします。

2 レシート番号を読み取り

- ・ レシート最下部のバーコードを読み取るか、レシート番号を入力します。

3 レシート内容の確認

- ・ 該当のレシートの会計情報が表示されます。
- ・ 画面左下の「発行」をタップします。

4 レシートの再発行

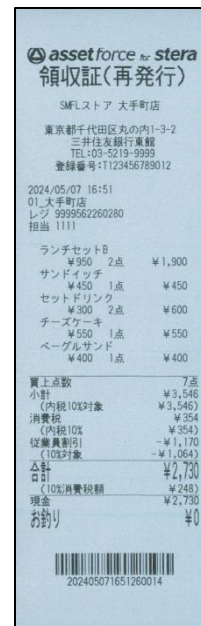

- ・ steraから再発行レシートが出力されます。

※再発行したレシートには「再発行 ※これは領収証ではありません。」と記載されます。

POSレジアプリのご利用方法 | ⑪ 商品の返品・取消 (1/2)

- 返品・取消は、①会計の全額返金、②返品しない商品の再決済、の2つのステップで行います。
- 返品された会計は、処理当日の実績としてカウントされます。

1 返品・取消対象の会計の選択

- ・ メニュー画面の「レシートから探す」をタップし、レシート最下部のバーコードを読み取るか、レシート番号を入力します。

2 返品・取消対象の会計の確認

- ・ 返品・取消対象の会計の確認をして画面右下の「返品/取消」をタップします。

3 返品する商品の点数の入力

- ・ 返品対象の商品の点数を+ボタンのタップもしくは数量のアップによって入力し、画面右下の「次へ」をタップします。

4 返金手段の選択

- ・ 全額返金の返金手段を選択し、返金額を入力してください。入力後画面右下の「全額返金」をタップします。

5 [全額返金の場合] 返金内容の確認

- ・ 全額返金の返金額と返金手段の確認をして「確定」をタップします。
- ・ 返品・取消のレシートが印字されます。

POSレジアプリのご利用方法 | ⑪ 商品の返品・取消 (2/2)

- 返品・取消は、①返品する商品の決済取消、②返品されない商品の再決済、の2回の再決済を行います。
- 返品・取消の会計は、処理当日の実績としてカウントされます。

6 [一部返品の場合] 再決済手段の選択

× 決済手段を選択

返品 2 点 返金 ¥1,505

STEP 1 全額返金 ¥2,660

STEP 2 再決済 ¥1,155

再決済の決済手段を選択してください

現金 ¥1,155

電子決済 ¥0

商品券 釣りなし ¥0

〇〇Pay ¥0

お釣り ¥0

再決済

- 再決済の決済手段を選択し、決済額を入力してください。入力後画面右下の「再決済」をタップします。
- 一部返品の場合は、①前回の決済内容すべての取消、②返品しなかった商品の再決済、の2つのプロセスで処理が行われます。

7 再決済内容の確認

× 決済手段を選択

返品 2 点 返金 ¥1,505

STEP 1 全額返金 ¥2,660

STEP 2 再決済 ¥1,155

決済内容の確認

お釣り ¥0

合計 ¥1,155

お預り ¥1,155

現金 ¥1,155

キャンセル 確定

お釣り ¥0

再決済

- 再決済の決済額と決済手段の確認をして「確定」をタップします。

8 返金内容の確認

返金額 ¥1,505

詳細

データ送信

レシート 領収証

終了

- 返金額を確認し、レシートとともに返金を行います。
- レシートは「全額返金」と「再決済」に2枚が印字されます。
- 処理が完了したら「終了」をタップします。

POSレジアプリのご利用方法 | ⑫ マイナス会計

- マイナス会計は、POSレジアプリ外の会計や、POSレジアプリのレシートがない返金対応で用います。
- マイナス会計での返金手段は原則現金のみに対応しております。（独自に追加した決済手段も機能上は選択可能です。）

1 「マイナス会計」を セレクト

- ・ 設定メニューから「マイナス会計」をタップします。

2 商品を登録

- ・ 返品する商品をバーコード読み取りカスタム商品から登録します。

3 商品と金額を確認し て「返金」をタップ

- ・ 返品する商品と金額を確認し「返金」をタップします。

4 「現金で返金」を タップして返金

- ・ 返金する決済手段を選択し、返金額を入力します。
- ・ 「返品対象を在庫に戻す」がオンの場合は、返品された商品の在庫数が返品数だけ増加します。

5 「返金完了」をタップ

- ・ 返品のリシートが印字されます。
- ・ 売上レポート・ダッシュボードでは、当日の売上のマイナスとして集計されます。

POSレジアプリのご利用方法 | ⑬ 売上レポートの出力

- 1日のレジの会計状況を集計した「売上レポート」を出力することができます。
- シフト交代時や閉店時における売上の詳細確認・レジ現金などのチェックなどにご利用いただきます。

1 日計処理ボタンを タップ

- 画面下部の「売上レポート」をタップします。

2 「売上レポート」をタップ

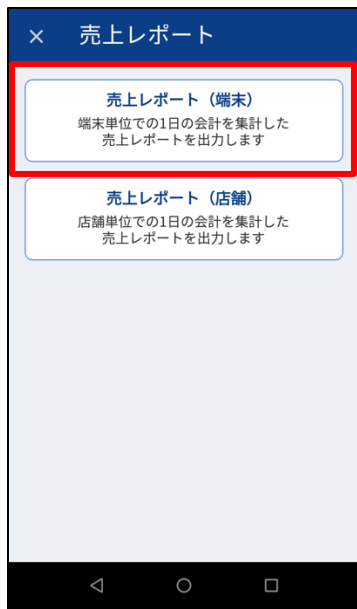

- ・ 出力するレポートは、「端末別」「店舗別」をいずれかを選択できます。
- ・ レジ現金精算は「売上レポート（端末）」でのみ集計・表示されます。

3 日付を選択して「売上確認」をタップ

- 集計対象とする日付を指定します。過去60日まで検索することが可能です

4 日計表レポートの表示・印刷

- 選択した日付の売上レポートが表示されます。
- 「売上レポートを印刷」タップするとstera terminalからレポートが出力されます。

5 売上レポートの確認

POSレジアプリのご利用方法 | ⑭ トレーニングモード

- トレーニングモードを利用して、レジ会計～決済、返品の流れを練習することができます。
- トレーニングモードでは実際の会計・決済は行われず、またassetforceのデータには一切反映されません。

1 設定画面からトレーニングモードを開く

- 設定メニューの「トレーニングモード」をタップします。

2 操作の選択

- 練習した操作を一覧から選択します。

3 商品の登録・決済の練習

- 商品登録から決済までの練習ができます。

※画面上部が赤帯となります。
※決済画面はダミーとなります。

4 商品の返品練習

- 決済方法ごとの返品処理の練習ができます。

※画面上部が赤帯となります。
※決済画面はダミーとなります。

POSレジアプリの設定

POSレジアプリの設定 | ① カスタム商品の登録・変更

- 商品マスタに登録がなく在庫管理を行わない商品を「カスタム商品」として登録し、会計時にボタンで内容を読み出すことができます。バーコードがない商品、サービスの会計に用います。**（商品の在庫管理には対応していません）**

1 設定画面を開く

- メニュー画面で「設定 各種機能」をタップします。

2 カスタム商品設定画面を開く

- 設定メニューの「カスタム商品」をタップします。

3 カテゴリを登録・選択

- カスタム商品のカテゴリが表示されます。「カテゴリ作成」をタップするとカテゴリが新規作成できます。
- カテゴリ名をタップすると登録内容の編集ができます。

4 カスタム商品の登録

- カテゴリの「>」をタップすると、カテゴリ配下に設定されたカスタム商品が表示されます。
- 「並び替え」ボタンをタップして、各行を並び替えることができます。

5 カスタム商品情報の登録・編集

- カスタム商品の必要項目を入力します。

※価格を空欄で設定した場合は、レジ会計時に価格を都度入力します。

POSレジアプリの設定 | ② カスタム商品のショートカットキー設定

- よく使うカスタム商品は会計画面上のショートカットキーに設定することで、会計時にワンタッチで呼び出しが可能です。

1 設定「ショートカット」を開く

- 設定画面で「ショートカット」をタップします。

2 「ショートカット作成」をタップ

- 「ショートカット作成」をタップします。

3 ショートカット名称を入力

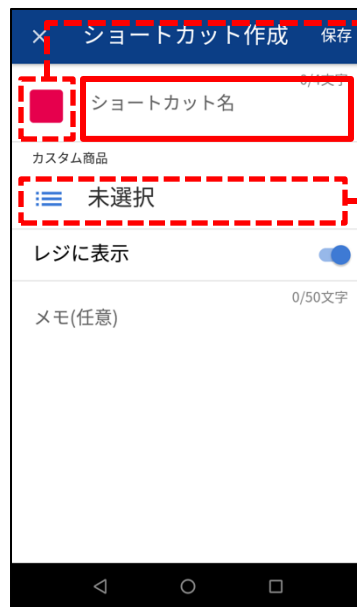

- ショートカットキーに表示するテキストを入力します。(最大4文字まで指定可)

4 アイコン色とカスタム商品の割当を設定

- ショートカットキーのアイコン色、キーに割り当てるカスタム商品を設定します。

5 会計画面上部にボタンが表示される

- 会計画面の上部にショートカットキーが表示されます。
- 4つ以上のキーが設定された場合は、左右にスワイプして他のボタンを表示できます。

POSレジアプリの設定 | ③ タグの登録・変更

- 会計時にあらかじめ登録した「タグ」を紐づけることができます。
- 会計時に紐づけられたタグの情報は「取引情報」に記録されます。また売上レポートでもタグ別の売上額を確認できます。

1 設定画面から「タグ」をタップ

2 「タグ作成」をタップ

3 タグのテキストを入力

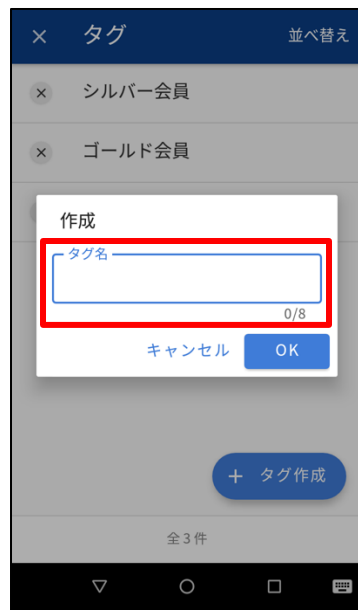

4 会計選択画面でタグが表示される

- 設定画面で「タグ」をタップします。
- 「タグ作成」をタップします。
- 8文字以内でタグの名称を入力し、OKをタップします。
- 会計選択画面に登録したタグが表示されます。
- タップするとタグが有効化されます。
- タグは1度の会計に複数を設定することが可能です。

POSレジアプリの設定 | ④ 割引パターンに登録・変更

- 商品会計時にあらかじめ登録した割引パターンを呼び出して、会計に適用することができます。

1 設定画面から割引設定を開く

- ・ 設定メニューの「割引」をタップします。

2 割引の登録・編集

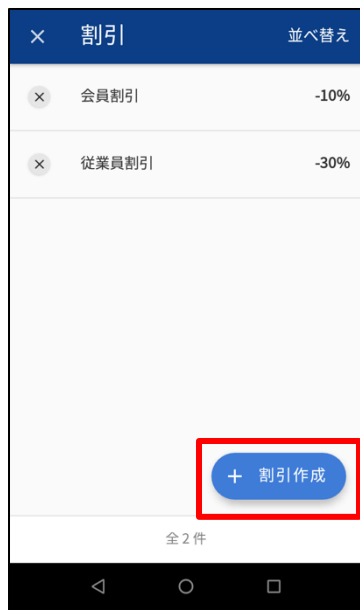

- ・ 登録済みの割引をタップもしくは画面右下の「新規作成」をタップします。

3 割引の登録・編集

- ・ 割引パターンの必要情報を入力します。

※割引は合計額に対して適用されます。非課税商品には適用されません。

4 有効期間・期間帯の設定

- ・ 割引が有効な期間・時間帯を入力することができます。

5 会計画面で割引パターンを呼び出し

- ・ 追加した割引設定は、会計時に呼び出して小計に対する値引・割引として適用できます。

商品の入庫・棚卸（スマートフォンアプリ）

商品の在庫・棚卸 | スマートフォンアプリのダウンロード/ログイン

1 App Store または Google Play ストアで「assetforce」と検索し【入手】ボタンをタップ

2 【メールアドレス】、【パスワード】を入力し、【ログイン】ボタンをタップ

【注意】 多重ログインについて

- 1つのログインIDで複数のスマートフォンアプリにログインして使用して利用すると、棚卸作業が正確に処理できません。スマートフォンアプリごとに、1つのログインIDで利用してください。

ダウンロードされたら、モバイル端末のホーム画面で【assetforce】のアイコンをタップします。

商品の入庫・棚卸 | アプリ設定の確認・変更 (1/2)

1 ホーム画面のアイコンを
タップ

2 【アカウント情報】を
タップ

3 情報を変更し、[保
存] ボタンをタップ

4 【スキャン音の設定】を
タップ

5 設定変更後、< (戻
る) をタップ

商品の入庫・棚卸 | アプリ設定の確認・変更 (2/2)

6 「文字サイズ設定」を タップ

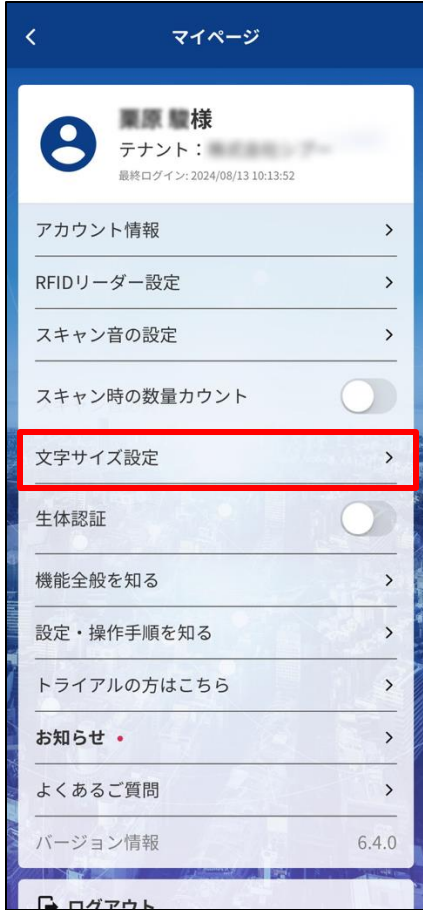

7 文字サイズを選択し 「保存」をタップ

8 「生体認証」を ON に

9 「OK」ボタンをタップし、 パスワードを入力

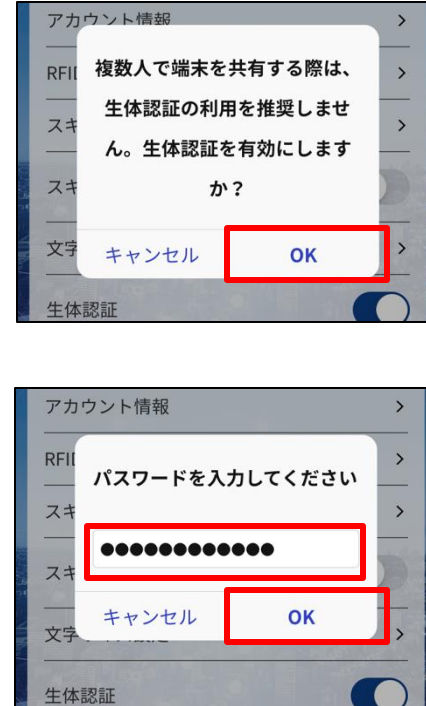

商品の入庫・棚卸 | 入庫作業 (1/2)

1 【入庫作業】をタップ

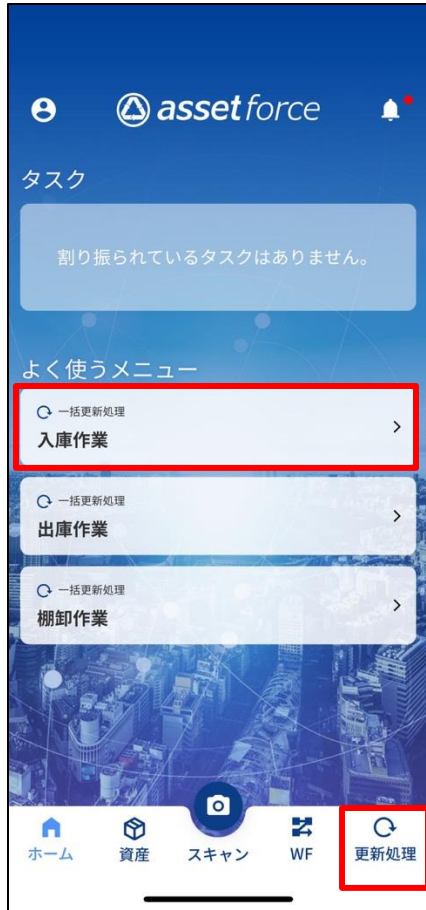

2 商品のバーコードを読みとり、【スキャンリスト】をタップ

- 複数個をまとめて読み取りできます。

3 商品ごとに入庫数量を入力して【次へ】をタップ

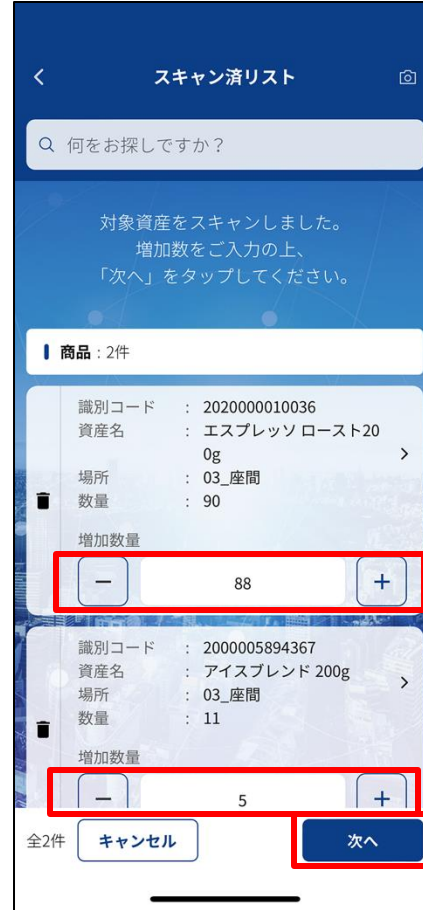

4 件数を確認して【次へ】をタップ

5 入庫の内容を確認して【実行】をタップ

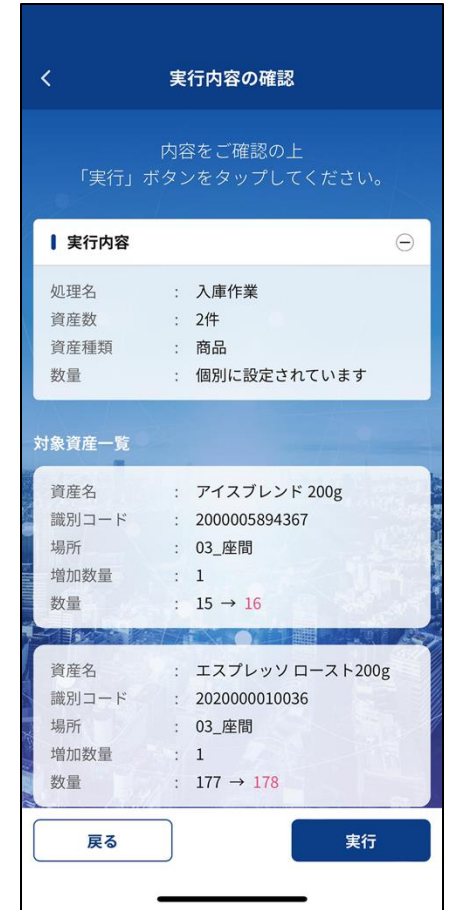

6 【はい】をタップ

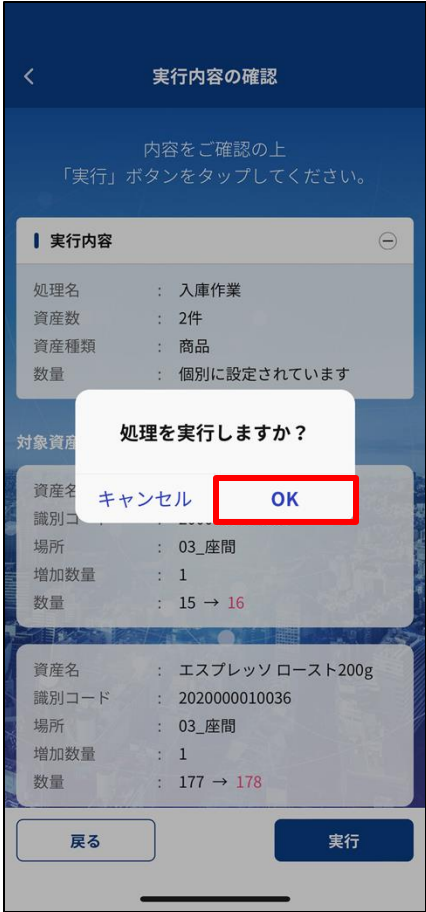

7 以上で入庫処理が完了します。

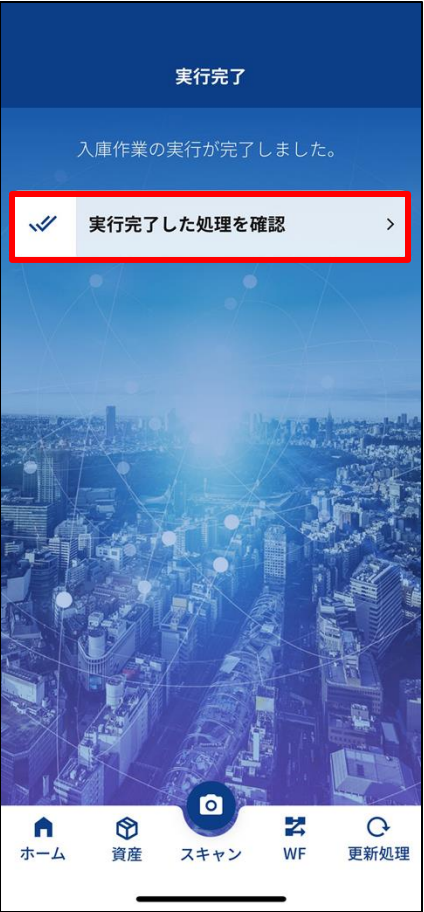

8 実行した内容を確認できます。

商品の入庫・棚卸 | 棚卸作業 (1/3)

1 【棚卸作業】をタップ

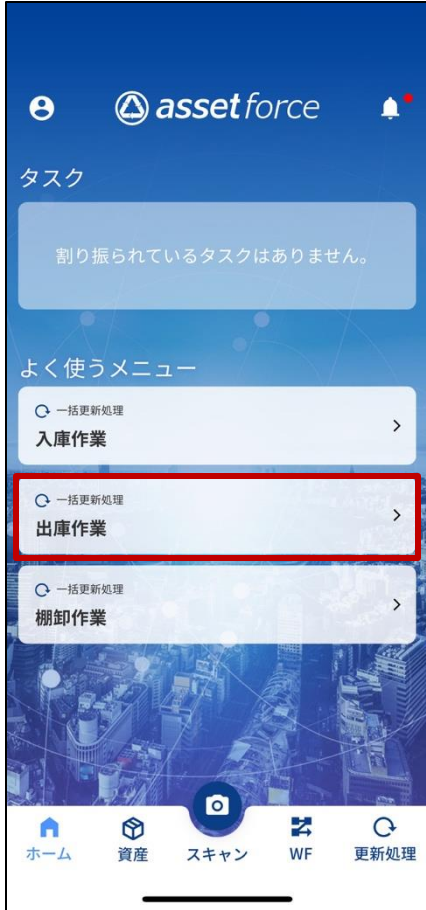

- 複数個をまとめて読み取りできます。

2 【OK】をタップ

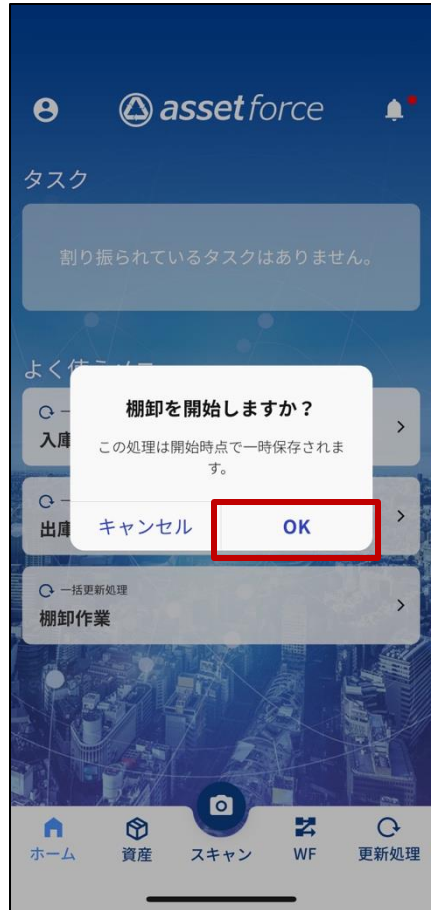

- このタイミングで棚卸の一括更新処理が1つ新たに作成されます。

3 バーコードのスキャン・個数の入力を完了後、【スキャンリスト】をタップ

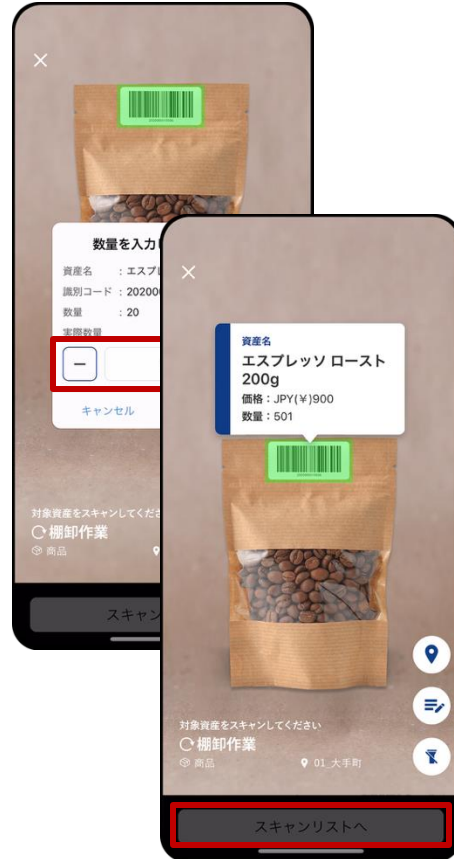

- OKをタップする度にカメラが起動します。

4 棚卸の実行履歴を確認して【次へ】をタップ

5 作業を中断する場合はここで【一時保存】をタップ

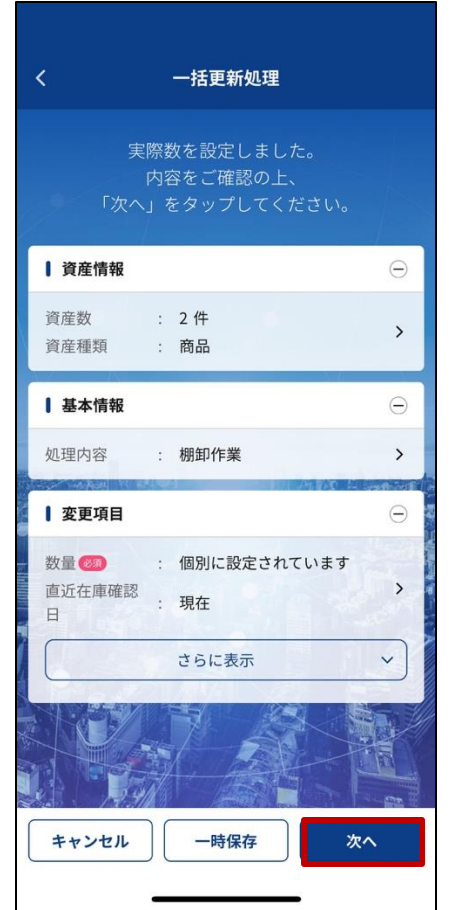

- 別の作業者が作業に参加する場合は【6】へ
- 棚卸を完了する場合は【9】へ

商品の入庫・棚卸 | 棚卸作業 (2/3)

6 作業再開時は保存中の処理をタップ

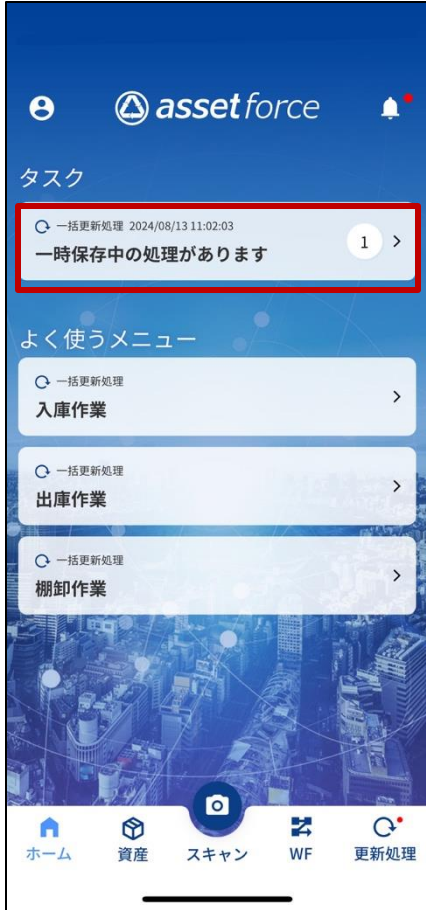

- 先行する作業者がいる場合は保存中のタスクから棚卸作業を実行します（店舗と倉庫で分かれて作業するケースなど）

7 参加する棚卸作業の処理をタップ

8 バーコードのスキャン・個数の入力完了後、【スキャンリスト】をタップ

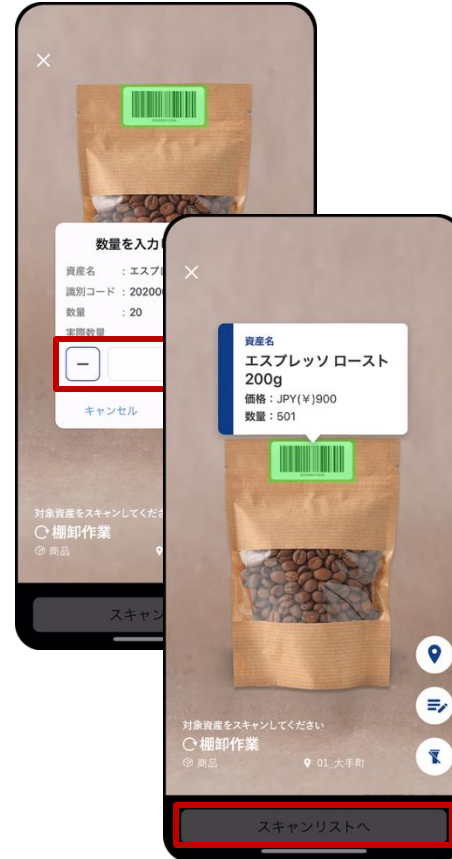

- OKをタップする度にカメラが起動します

9 棚卸の実行履歴を確認して【次へ】をタップ

10 他の作業者がいた場合は棚卸数の合算を確認し、【OK】をタップ

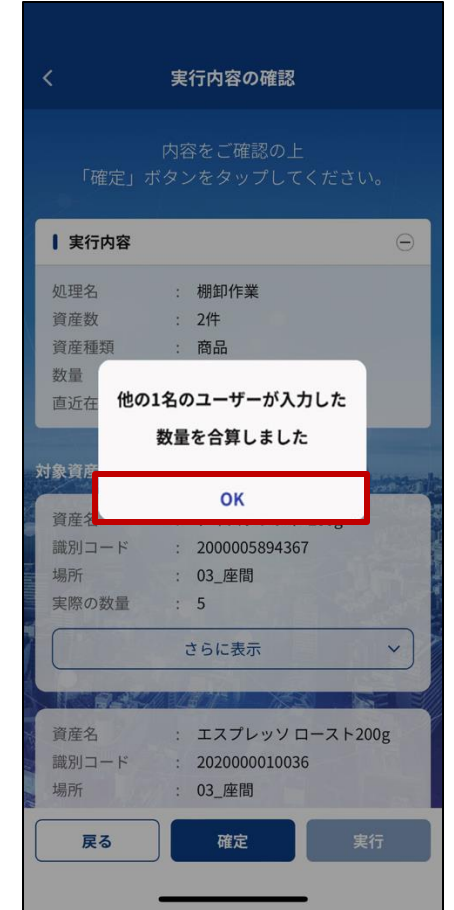

- 先行する作業者が一時保存した棚卸数と棚卸数を合算します（店舗と倉庫で分かれて作業するケースなど）

商品の入庫・棚卸 | 棚卸作業 (3/3)

11 棚卸を行った商品・棚卸数を確認して【確定】をタップ

実行内容の確認

内容をご確認の上
「確定」ボタンをタップしてください。

実行内容

処理名 : 棚卸作業
資産数 : 2件
資産種類 : 商品
数量 : 個別に設定されています
直近在庫確認日 : 現在

対象資産一覧

資産名 : アイスブレンド 200g
識別コード : 2000005894367
場所 : 03_座間
実際の数量 : 5

さらに表示

資産名 : エスプレッソ ロースト200g
識別コード : 2020000010036
場所 : 03_座間

戻る 確定 実行

12 処理の確定を確認

実行内容の確認

内容をご確認の上
「確定」ボタンをタップしてください。

実行内容

処理名 : 棚卸作業
資産数 : 2件
資産種類 : 商品
数量 : 個別に設定されています
直近在庫確認日 : 現在

処理を確定しますか？
この操作は、処理の実行前であれば元に戻すことができます。

キャンセル OK

対象資産一覧

資産名 : アイスブレンド 200g
識別コード : 2000005894367
場所 : 03_座間
実際の数量 : 5

さらに表示

資産名 : エスプレッソ ロースト200g
識別コード : 2020000010036
場所 : 03_座間

戻る 確定 実行

13 【実行】をタップ

実行内容の確認

内容をご確認の上
「実行」ボタンをタップしてください。

実行内容

処理名 : 棚卸作業
資産数 : 2件
資産種類 : 商品
数量 : 個別に設定されています
直近在庫確認日 : 現在

対象資産一覧

資産名 : アイスブレンド 200g
識別コード : 2000005894367
場所 : 03_座間
実際の数量 : 5

さらに表示

資産名 : エスプレッソ ロースト200g
識別コード : 2020000010036
場所 : 03_座間

戻る 確定を解除 実行

14 処理の実行を確認し【OK】をタップ

実行内容の確認

内容をご確認の上
「実行」ボタンをタップしてください。

実行内容

処理名 : 棚卸作業
資産数 : 2件
資産種類 : 商品
数量 : 個別に設定されています
直近在庫確認日 : 現在

処理を実行します
他に編集中のユーザーがいた場合、そのデータは破棄されますがよろしいですか？

キャンセル OK

対象資産一覧

資産名 : アイスブレンド 200g
識別コード : 2000005894367
場所 : 03_座間
実際の数量 : 5

さらに表示

資産名 : エスプレッソ ロースト200g
識別コード : 2020000010036
場所 : 03_座間

戻る 確定を解除 実行

15 PCで資産管理>履歴情報>棚卸履歴から実行結果をリストで確認

履歴情報

実行履歴

| 実行日時 | 資産名 | 識別コード | 場所 | 数量 | 実行者 | 実行結果 |
|------------------|--------------|---------------|-------|----|-------|------|
| 2020/05/27 10:00 | アイスブレンド 200g | 2000005894367 | 03_座間 | 5 | ユーザーA | 成功 |
| 2020/05/27 10:05 | アイスブレンド 200g | 2000005894367 | 03_座間 | 5 | ユーザーA | 成功 |
| 2020/05/27 10:10 | アイスブレンド 200g | 2000005894367 | 03_座間 | 5 | ユーザーA | 成功 |
| 2020/05/27 10:15 | アイスブレンド 200g | 2000005894367 | 03_座間 | 5 | ユーザーA | 成功 |
| 2020/05/27 10:20 | アイスブレンド 200g | 2000005894367 | 03_座間 | 5 | ユーザーA | 成功 |
| 2020/05/27 10:25 | アイスブレンド 200g | 2000005894367 | 03_座間 | 5 | ユーザーA | 成功 |
| 2020/05/27 10:30 | アイスブレンド 200g | 2000005894367 | 03_座間 | 5 | ユーザーA | 成功 |
| 2020/05/27 10:35 | アイスブレンド 200g | 2000005894367 | 03_座間 | 5 | ユーザーA | 成功 |
| 2020/05/27 10:40 | アイスブレンド 200g | 2000005894367 | 03_座間 | 5 | ユーザーA | 成功 |
| 2020/05/27 10:45 | アイスブレンド 200g | 2000005894367 | 03_座間 | 5 | ユーザーA | 成功 |

- 棚卸履歴では商品ごと棚卸数・理論在庫数・棚卸差異を確認できます

ご利用にあたって必要な周辺機器

- 周辺機器はECサイト/家電量販店等でご購入いただけます。
- 自動開閉式ドロアーをご利用の場合、接続端子を変換するためにUSB変換コネクタが必要です。

周辺機器 購入先
[エフケイシステムストア]

FKsystem STORE
POSレジ周りの通販サイト エフケイシステム ストア

https://www.fksystem.com/list.php?c_id=221

お問い合わせ先 午前9時～午後6時 ※土日祝を除く

MAIL support@fksystem.com

TEL 052-909-7460

対応製品

※1

自動開閉式（モジュラー接続）

FKシステム
E-A4

E-33H

E35-S

E-33H

手動開閉式

FKシステム
M-33H 他

USB変換コネクタ ※2

FKシステム
DKD USB COV2

備考

※1 掲載の商品はエフケイシステム ストアで取り扱っています。

※2 自動開閉式ドロアーをstera terminalとUSB接続するために、USB変換コネクタが必要です。

上記機種の動作確認は三井住友ファイナンス&リースにて行っております。

動作・不具合については、三井住友ファイナンス&リースへお問い合わせいただき、メーカーへのお問い合わせはお控えください。

- バーコードリーダーは下記のタイプをご利用いただくことができます。
- 周辺機器はECサイト/家電量販店等でご購入いただけます。

周辺機器 購入先
[エフケイシステムストア]

FKsystem STORE
POSレジ周りの通販サイト エフケイシステム ストア

https://www.fksystem.com/list.php?c_id=221

お問い合わせ先 午前9時～午後6時 ※土日祝を除く

MAIL support@fksystem.com

TEL 052-909-7460

対応製品

※1 ※3

USB接続式(有線)

[タッチ式バーコードリーダー]

FKシステム
TSK-e(US)

FK-800V-UW

FK-1530V

ブラザー工業
PA-BR-001

[定置式バーコードリーダー]

FKシステム
A-860SU

DT-9800BT

USB接続式(無線) ※2

FKシステム
FK6530BT

備考

※1 自動開閉式ドロアーとバーコードリーダーを併用する場合は、接続端子の増設のために任意のUSBハブが必要です。(長さ30cm以上)

※2 USB接続式(無線)の場合、2.4GHzUSBレシーバーをstera terminalに接続して利用可能です。

※3 バーコードリーダーの本体設定やバーコード形式の読取設定については、製品マニュアルを参照ください。

上記機種種の動作確認は三井住友ファイナンス&リースにて行っております。

動作・不具合については、三井住友ファイナンス&リースへお問い合わせいただき、メーカーへのお問い合わせはお控えください。

assetforce for stera ユーザーサポート

assetforce for stera ヘルプセンター

- 操作や設定に関してご不明な点がございましたら、下記「assetforce for steraヘルプセンター」をご参照ください。
- カテゴリやキーワード検索などで、操作方法やエラーへの対処方法を解説しています。
- 最新版のassetforce for stera操作マニュアル（初期設定編・店舗編）、動画マニュアルも掲載しております。

assetforce for stera ヘルプセンター

<https://stera-faq.asset-force.com/hc/ja>

assetforce for stera サポートデスク

- 電話・メールでも操作・設定に関するサポートを承っておりますので、ご利用ください。

受付時間 平日9時～18時（土日祝日を除く）

電話 06-4256-5585

メール info@afs-supportdesk.jp

（運営委託先：株式会社サピエント）

本書について

登録商品

- assetforceは、三井住友ファイナンス&リースの登録商標です。
- Microsoft、Windows、Windows Server、Microsoft Edge、Internet Explorer、Excel、および Microsoft .NET Framework は、米国MicrosoftCorporationの米国およびその他の国における登録商標です。
- iPhoneは、米国およびその他の国で登録された Apple Inc.の商標です。
- iPhone の商標は、アイホン株式会社のライセンスに基づき使用されています。
- iOSは、Apple Inc.のOS名称です。iOSは、Cisco Systems,Inc.またはその関連会社の米国およびその他の国における登録商標または商標であり、ライセンスに基づき使用されています。
- AndroidおよびAndroid ロゴは、Google LLCの商標です。
- QRコードは、株式会社デンソーウェーブの登録商標です。
- stera、stera terminalは三井住友カード株式会社の登録商標です。
- その他、本書に記載されている会社名、商品名は、各社の商標または登録商標です。本書に記載されているシステム名、製品名などには必ずしも商標表示（TM、®）を付記していません。
- App Storeは、Apple Inc.のサービスマークです。
- Google Play は、Google LLCの商標です。

免責事項

- 本書の内容について、正確な情報を記載するように努めていますが、万一ご不明な点や誤り、記載漏れなどがありましたら、当社までご連絡ください。
- 本書の内容は、改良のため予告なく変更される場合があります。

著作権

- 本書の著作権は、三井住友ファイナンス&リース株式会社に帰属します。
- 本書の全部または一部を無断で、複製、複写、配布、配信、転用、改変、ウェブサイトへのアップロード、検索システムへの記録、任意の言語やコンピューター言語へ変換するなどの行為は固く禁止します。

サポート窓口(お問い合わせ)

下記の窓口よりお問い合わせください。

- 利用に関する問い合わせ
▶ <https://pr.asset-force.com/stera/contact/customer/>

アプリなPOSレジ  ***asset force*** for ***stera***